



Bulletin Officiel de la Cote

BOURSE REGIONALE DES VALEURS MOBILIERES S.A.

SOCIETE ANONYME AU CAPITAL DE FCFA 604 080 000

Siège Social: Abidjan - COTE D'IVOIRE

Adresse: 18, Rue Joseph Anoma (Rue des Banques) - Abidjan E-mail: brvm@brvm.org

Tel: (225) 20 326 685 / 20 326 686 Fax : (225) 20 326 684

Site Internet: www.brvm.org

Bulletin du 15 janvier 2010

Vol : 13 N° : 10

Séance du 15 janvier 2010

Indices de référence

Base = 100 au 15 septembre 1998	Fermeture	Variation		Fermeture Précédente	Capitalisation Boursière en F CFA
		en valeur	en %		
BRVM 10	147.54	-0.93	-0.63%	148.47	2,267,526,260,702
BRVM Composite	132.42	-0.65	-0.49%	133.07	2,815,121,388,562

Capitalisation du marché obligataire (en F CFA)	521,102,481,940
--	-----------------

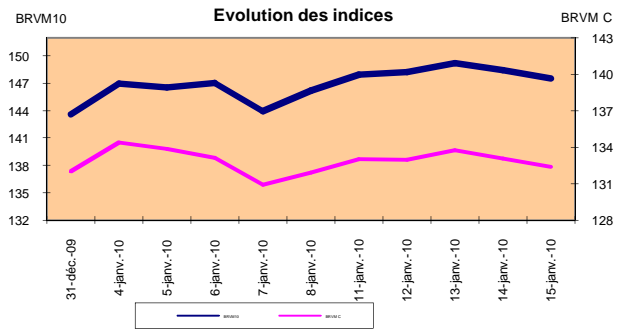
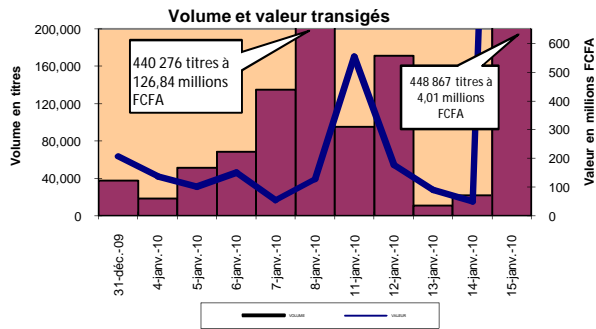

Indices sectoriels

Base = 100 au 14 juin 1999	Fermeture	Variation		Fermeture Précédente	Nombre de sociétés
		en valeur	en %		
BRVM - Industrie	90.54	0.10	0.11%	90.44	13
BRVM - Services Publics	362.63	0.00	0.00%	362.63	4
BRVM - Finances	52.64	-0.82	-1.53%	53.46	6
BRVM - Transport	223.69	0.00	0.00%	223.69	2
BRVM - Agriculture	130.82	-4.60	-3.40%	135.42	4
BRVM - Distribution	126.53	0.00	0.00%	126.53	7
BRVM - Autres Secteurs	61.73	0.00	0.00%	61.73	1

Sommaire du marché

	Volume Transigé	Valeur Totale Transigée (F CFA)	Nombre de Transactions	Nombre de titres échangés	Titres		
					Gains	Pertes	Inchangés
Actions	40,857	16,253,338	70	16	1	4	11
Obligations	408,010	3,998,466,670	2	2	1	0	1
Droits	0	0	0	0	0	0	0

Titres les plus actifs		Plus fortes hausses			Plus fortes baisses		
Titres	Volume	Titres	Cours	Variation	Titres	Cours	Variation
TPCI 6,95% 2009-2014	408,000	SIVOA CI	10,000	800	PALM CI	6,475	-525
ECOBANK TRANS. INCORP. TG	40,111	TPCI 6,95% 2009-2014	9,800	100	SAPH CI	13,000	-300
FILTISAC CI	280				FILTISAC CI	2,900	-60
SITAB CI	124				ECOBANK TRANS. INCORP. TG	38	-1
SAPH CI	67						

Indices boursiers internationaux

Places financières africaines	Indices	Clôture 15-janv.-10	Variation Séance précédente	Indices au 31-déc.-09	Autres places financières	Indices	Clôture 15-janv.-10	Variations Séance précédente	Indices au 31-déc.-09
ACCRA (*)	GSE	5465.35	-1.97%	5572.34	PARIS (**)	CAC 40	4018.08	0.06%	3936.33
CASABLANCA (*)	MADEX	8795.01	0.54%	8464.47	LONDRES (**)	FOOTSIE 100	5509.09	0.20%	5412.88
LAGOS (*)	NSE	21944.94	-1.38%	20827.17	NEW YORK (*)	DJIA	10710.55	0.28%	10428.05
TUNIS (*)	TUNINDEX	4479.79	-0.11%	4291.72	TOKYO (**)	NIKKEI 225	10982.1	0.68%	10546.44

(*) Indices de la veille

(**) Indices à 11 H GMT

Coupons annoncés

Symbole	Titre	Coupon		
		Montant net (FCFA)	Date de détachement	Date de paiement

ND: Non Disponible

MARCHÉ DES ACTIONS

Séance du 15 janvier 2010

Symbole	Titre	Classe de Capitalisation Boursière	Qté	Cours		Cours du jour	Volume	Valeur	Cours Précéd.	Cours Reference	Ecart maximum		Dernier dividende Payé		Cours extrêmes de la séance	
				Ach. / Vend.	Qté						Plus Bas	Plus Haut	Montant net	Date	Plus Bas	Plus Haut
SECTEUR - INDUSTRIE																
CABC	SICABLE CI	C	98	14000 / 14995	2	14,000	42	588,000	14,000	14,000	12,950	15,050	1,311	28-mai-09	14,000	17,385
CDAC	CEDA CI	C				NC			5,090	5,090	4,710	5,470	630	7-juil-00	5,090	5,090
FTSC	FILTISAC CI	B	54	2800 / 2900	10,217	2,900	280	812,000	2,960	2,900	2,685	3,115	332	16-juil-09	2,900	3,225
NEIC	NEI CI	C		/ 3600	20	NC			3,595	3,595	3,330	3,860	225	28-juin-01	3,595	3,595
N TLC	NESTLE CI	B	5	70100 / 70100	5	NC			70,000	70,000	64,750	75,250	4,050	26-août-09	62,000	70,000
SEMC	CROWN SIEM CI	B	20	25000 / 31995	40	NC			33,860	33,860	31,325	36,395	2,250	31-juil-09	33,860	33,860
SIVC	SIVOVA CI	C	35	10000 / 10500	150	10,000	63	630,000	9,200	10,000	9,250	10,750	1,080	10-juil-09	9,200	10,000
SLBC	SOLIBRA CI	A	4	151000 / 151000	4	NC			150,000	150,000	138,750	161,250	12,060	13-mai-09	150,000	186,500
SMBC	SMB CI	B		/ 18405	577	18,405	9	165,645	18,405	18,405	17,025	19,785	1,087	24-juil-09	18,405	19,895
STBC	SITAB CI	B		/ 45000	240	45,000	124	5,580,000	45,000	45,000	41,625	48,375	5,552	10-avr-09	45,000	48,300
TTRC	TRITURAF CI	C	100	2000 / 2400	1,528	NC			2,400	2,400	2,220	2,580	1,440	19-juil-02	2,145	2,400
UNLC	UNILEVER CI	A	200	69000 / 70000	105	NC			70,000	70,000	64,750	75,250	34,200	8-juin-09	65,000	70,000
UNXC	UNIWAX CI	B	1	16000 / 16000	70	NC			18,000	18,000	16,650	19,350	1,350	6-juin-03	18,000	18,000
TOTAL							518	7,775,645								
SECTEUR - SERVICES PUBLICS																
CIEC	CIE CI	B	19	14255 / 14255	5	NC			13,265	13,265	12,275	14,255	1,575	6-juil-09	13,265	16,490
ONTBF	ONATEL BF	A		/ 49000	8	49,000	54	2,646,000	49,000	49,000	45,325	52,675			48,500	49,000
SDCC	SODE CI	C	100	9500 / 10000	2,285	10,000	5	50,000	10,000	10,000	9,250	10,750	900	6-juil-09	10,000	10,200
SNTS	SONATEL SN	A	5	120005 / 125000	549	125,000	10	1,250,000	125,000	125,000	115,625	134,375	11,700	30-avr-09	120,000	125,000
TOTAL							69	3,946,000								
SECTEUR - FINANCES																
BICC	BICI CI	B	5	28500 / 29900	78	29,900	18	538,200	29,900	29,900	27,660	32,140	3,645	29-mai-09	28,005	32,235
BOAB	BANK OF AFRICA BN	B		/ 46000	2	46,000	23	1,058,000	46,000	46,000	42,550	49,450	3,150	3-juin-09	45,990	46,000
BOAN	BANK OF AFRICA NG	B	10	39430 /		NC			39,430	39,430	36,475	42,385	2,475	16-juin-09	39,430	39,430
ETIT	ECOBANK TRANS. INCORP. TG	A	162,234	38 / 39	676	38	40,111	1,524,218	39	38	36	40	0,94	22-juin-09	38	40
SAFC	SAFCA CI	C		/ 29000	1,313	NC			29,250	29,250	27,060	31,440	2,250	30-juil-09	29,250	29,250
SGB	SGB CI	A	102	37500 / 39000	26	39,000	4	156,000	39,000	39,000	36,075	41,925	4,075	10-juil-09	37,200	39,995
TOTAL							40,156	3,276,418								
SECTEUR - TRANSPORT																
SDSC	BOLLORE AFRICA LOGISTICS CI	B	2	42500 / 46900	175	NC			42,500	42,500	39,315	45,685	4,666	13-mai-09	42,500	45,000
SVOC	SIVOM CI	C		/ 5900	157	NC			6,000	6,000	5,550	6,450	270	5-juil-99	6,000	6,495
TOTAL																
SECTEUR - AGRICULTURE																
PALC	PALM CI	B	19	6000 / 6475	6	6,475	27	174,825	7,000	6,475	5,990	6,960	225	21-juil-00	6,475	7,095
SICC	SICOR CI	C	7	5775 / 5775	83	NC			6,250	6,250	5,785	6,715	1,919	25-sept-00	6,250	6,250
SOGC	SOGB CI	B	597	15000 / 15000	75	DIF			17,940	16,595	15,355	17,835	2,070	27-juil-09	17,940	18,000
SPHC	SAPH CI	B	53	13000 / 13300	14	13,000	67	871,000	13,300	13,000	12,025	13,975	1,057	12-juin-09	10,000	14,275
TOTAL							94	1,045,825								
SECTEUR - DISTRIBUTION																
ABJC	SERVAIR ABIDJAN CI	C		/ 4445	48	4,445	10	44,450	4,445	4,445	4,115	4,775	225	13-juil-00	4,440	4,445
BNBC	BERNABE CI	C	20	18000 / 20000	69	NC			22,250	22,250	20,585	23,915	1,635	3-juil-09	22,250	22,250
CFAC	CFAO CI	B	1	22000 / 22000	14	NC			24,875	24,875	23,010	26,740	1,531	2-juil-09	24,875	24,875
PRSC	SDA CI	B		/ 115940	7	NC			116,000	116,000	107,300	124,700	11,250	31-juil-09	116,000	116,000
SHEC	SHELL CI	B	34	16000 / 16500	310	16,500	10	165,000	16,500	16,500	15,265	17,735	990	3-juin-09	16,500	17,800
SRIC	SARI CI	C		/ 49000	1,052	NC			49,000	49,000	45,325	52,675	5,566	2-juil-09	49,000	49,900
T TLC	TOTAL CI	B	51	82000 / 83500	184	NC			79,000	79,000	73,075	84,925	10,645	25-juin-09	79,000	83,500
TOTAL							20	209,450								
AUTRES SECTEURS																
STAC	SETAO CI	C		/ 5000	20	NC			5,000	5,000	4,625	5,375			5,000	5,000
TOTAL																
TOTAL - Marché des actions								40,857	16,253,338							

Légende:

Mentions : NC: Non Coté Ex: Ex-coupon ou Ex-droit SP: Suspendu DIF: Différé

Classe de Capitalisation Boursière :

- A: Sociétés ayant une capitalisation boursière Supérieure à 100 milliards FCFA.
- B: Sociétés ayant une capitalisation boursière Comprise entre 10 milliards FCFA et 100 milliards FCFA.
- C: Sociétés ayant une capitalisation boursière Inférieure ou égale à 10 milliards FCFA.

MARCHÉ DES DROITS

Symbole	Titre	Qté	Cours		Cours du jour	Volume	Valeur	Cours Précéd.	Cours Reference	Ecart maximum		Parité	Période de Négociation	
			Ach. / Vend.	Qté						Plus Bas	Plus Haut		Début	Fin
TOTAL-Marché des droits														

Légende:

Parité: y pour x signifie y droits pour x action nouvelle

MARCHÉ DES OBLIGATIONS

Séance du 15 janvier 2010

Symbole	Titre	Qté	Cours		Qté	Cours du jour	Volume	Valeur	Cours Précéd.	Cours Reference	Ecart maximum		Coupon couru	Type Amort	Coupon d'intérêt		
			Ach. / Vend.								Séance	prochaine			Période	Montant net	Eché.
OBLIGATIONS REGIONALES																	
BIDC.O1	BIDC 5,60% 2006-2013					NC			10,000	10,000	9,250	10,750	240.88	ACD	A	560	11-août
BOAB.O2	BOA BENIN 6.20% 2009-2014					NC			10,000	10,000	9,250	10,750	329.04	AC	A	583	23-juin
BOABF.O1	BOA-Burkina F. 5.90% 2006-2011					NC			9,900	9,900	9,160	10,640	39.53	AC	A	555	20-déc
BOABF.O2	BOA BURKINA F. 6.20% 2009-2014					NC			10,000	10,000	9,250	10,750	328.92	AC	A	582.80	23-juin
BOAC.O1	BOA - CI 6.20% 2009-2014					NC			10,000	10,000	9,250	10,750	342.92	AC	A	607.60	23-juin
BOAD.O6	BOAD 5,35% 2004-2011					NC			10,000	10,000	9,250	10,750	104.07	ACD	A	535	5-nov
BOAD.O7	BOAD 5% 2005-2013					NC			9,900	9,900	9,160	10,640	24.66	ACD	A	500	28-déc
BOAD.O8	BOAD 4,50% 2005-2011					NC			10,000	10,000	9,250	10,750	22.19	ACD	A	450	28-déc
BOAD.O9	BOAD 5% 2006-2014					NC			10,000	10,000	9,250	10,750	468.49	ACD	A	500	7-févr
BOAD.O10	BOAD 4,75% 2006-2012					NC			10,000	10,000	9,250	10,750	445.07	ACD	A	475	7-févr
BOAM.O1	BOA-Mali 5.75% 2006-2011					NC			10,000	10,000	9,250	10,750	35.62	AC	A	500	20-déc
BOAM.O2	BOA MALI 6.50% 2009-2014					NC			10,000	10,000	9,250	10,750	319.16	AC	A	565.50	23-juin
BOAN.O1	BOA NIGER 6.50% 2009-2014					NC			10,000	10,000	9,250	10,750	319.16	AC	A	565.50	23-juin
BOAS.O1	BOA SENEGAL 6.50% 2009-2014					NC			10,000	10,000	9,250	10,750	344.84	IF	A	611	23-juin
CAAB.O2	CAA BENIN 6% 2007-2012		/ 9900	22		NC			9,900	9,900	9,160	10,640	583.56	ACD	A	600	25-janv.
CEB.O1	CEB 6.50% 2003-2010					NC			3,333	3,333	3,085	3,580	112.18	ACD	A	216.65	10-juil.
CEB.O2	CEB 6.50% 2004-2011				6,667	10	66,670		6,667	6,667	6,170	7,165	252.87	ACD	A	433	16-juin
CLTB.O2	CELTEL BURKINA 6.35% 2007-2013		/ 10000	40,000		NC			10,000	10,000	9,250	10,750	244.55	ACD	S	298	17/02-08
EOS.O1	Etat SENEGAL 5.50% 2005-2010					NC			10,000	10,000	9,250	10,750	262.19	ACD	A	550	25-juil.
EOS.O2	Etat Sénégal 5.50% 2007-2012					NC			9,310	9,310	8,615	10,005	134.11	ACD	A	550	18-oct.
EOT.O1	ETAT DU TOGO 6.50% 2006-2011					NC			10,000	10,000	9,250	10,750	571.64	ACD	A	650	28-févr.
ONTBF.O1	ONATEL 6.65% 2005-2011					NC			10,000	10,000	9,250	10,750	380.14	ACD	A	625	7-juin
PADS.O1	PAD 6.50% 2004-2011					NC			10,000	10,000	9,250	10,750	308.01	ACD	A	611	15-juil.
SEM.O1	SEMA 6.85% 2007-2012					NC			10,400	10,400	9,620	11,180	85.61	ACD	S	297.975	24/05-11
SHAF.O1	SHELTERAFRIQUE 6.25% 2003-2010					NC			10,000	10,000	9,250	10,750	251.76	ACD	S	313	20/02-08
SHAF.O2	SHELTER AFRIQUE 6% 2008-2014					NC			10,000	10,000	9,250	10,750	91.16	ACD	S	300	21/11-05
STRAC.O1	SOTRA 6.80% 2007-2012	14	9900 /			NC			9,900	9,900	9,160	10,640	357.63	AC	A	666	3-juil.
TGTLT.O1	TOGO TELECOM 6.50% 2007-2014					NC			10,000	10,000	9,250	10,750	245.22	ACD	S	294.904	15/02-08
TPCI.O6	TPCI 6% 2007-2010		/ 9890	442		NC			9,890	9,890	9,150	10,630	397.81	IF	A	600	18-mai
TPCI.O7	TPCI 6.25% 2008-2011		/ 9500	1,017		NC			9,500	9,500	8,790	10,210	208.90	IF	A	625	15-sept.
TPCI.O8	TPCI 6.95% 2009-2014		/ 10000	846	9,800	408,000	3,998,400,000		9,700	9,800	9,065	10,535	310.37	ACD	A	695	5-août
TOTAL							408,010	3,998,466,670									
OBLIGATIONS KOLAS																	
AFD.O1	AFD 5,25% 2008-2016					NC			9,900	9,900	9,160	10,640	444.45	IF	A	525	12-mars
SFI.O1	SFI 4,75% 2006-2011					NC			10,000	10,000	9,250	10,750	36.44	IF	A	475	18-déc.
TOTAL																	
TOTAL-Marché des obligations							408,010	3,998,466,670									

Légende:
Type Amort: Type d'Amortissement - IF: IN FINE - AC: AMORTISSEMENT CONSTANT - AD: AMORTISSEMENT DEGRESSIF - ACD: AMORTISSEMENT DIFFERE CONSTANT

Période : Périodicité de paiement des coupons - A: annuelle - S: Semestrielle - T: Trimestrielle

Eché. : Echéance de paiement des intérêts

Mentions : NC: Non Coté Ex: Ex-coupon ou Ex-droit SP: Suspendu DIF: Différé

Avis, Décisions, Instructions & Circulaires du jour

Les Avis et Instructions sont disponibles auprès des Antennes Nationales de Bourse et sur le site internet de la BRVM : www.brvm.org



SOGESPAR

La société de gestion SOGESPAR publie à l'attention des intervenants du Marché Financier Régional la Valeur Liquidative du FCP SOGEVALOR au 14 Janvier 2010 dans le tableau ci-dessous.

VL FCP SOGEVALOR	
Nombre de parts au 14/01/2010	823,506
Valeur liquidative d'origine	5,000FCFA
Valeur liquidative au 13/01/2010	10,774FCFA
Valeur liquidative au 14/01/2010	10,774FCFA
Variation de la VL au 14/01/2010	0.00%
Valeur Actif net au 14/01/2010	8,872,307,439.98FCFA



BOURSE REGIONALE DES VALEURS MOBILIERES S.A.

Siège Social : 18, Rue Joseph Anoma – 01 B.P. 3802 Abidjan 01

Tel: (225) 20 326 685 / 20 326 686 Fax : (225) 20 326 684 E-mail : brvm@brvm.org

Site Internet : www.brvm.org

Antennes

BENIN	BURKINA FASO	COTE D'IVOIRE	GUINEE BISSAU	MALI	NIGER	SENEGAL	TOGO
Tél : 229 312126	Tél : 226 308773	Tél : 225 20326685	Tél : 225 20326686	Tél : 223 232354	Tél : 227 736692	Tél : 221 8211518	Tél : 228 212305

COMMUNIQUE /NEGO/010/2010

La BRVM a clôturé sa séance de cotation du vendredi 15 janvier 2010 en baisse par rapport à la séance précédente. L'indice BRVM Composite est passé de 133,07 à 132,42 points ; soit un repli de 0,49%. L'indice BRVM 10, pour sa part, a cédé 0,63% à 147,54 points contre 148,47 précédemment.

1. La valeur des transactions s'établit à 4,01 milliards F CFA contre 48,95 millions F CFA réalisés le jeudi dernier.
2. La négociation a porté sur 16 sociétés pour un total de 37 inscrites sur le marché des actions. Le nombre de titres échangés s'est élevé à 448 867.
3. 15 SGI dont 7 hors Côte d'Ivoire ont participé au marché sur les 21 agréées.
4. La capitalisation boursière du marché des actions s'est chiffrée à 2 815 121 388 562 F CFA. Celle du marché obligataire s'élève 521 102 481 940.
5. Sur le marché obligataire, 408 010 obligations ont été échangées pour une valeur totale de F CFA 4,00 milliards coupons courus non compris.

Nous remercions tous les intervenants du marché boursier régional et vous informons que la prochaine séance de cotation aura lieu le lundi 18 janvier 2010.

Fait à Abidjan, le 15 janvier 2010.

Le Directeur Général

