



Bulletin Officiel de la Cote

BOURSE REGIONALE DES VALEURS MOBILIERES S.A.

SOCIETE ANONYME AU CAPITAL DE FCFA 604 080 000

Siège Social: Abidjan - COTE D'IVOIRE

Adresse: 18, Rue Joseph Anoma (Rue des Banques) - Abidjan E-mail: brvm@brvm.org

Tel: (225) 20 326 685 / 20 326 686 Fax : (225) 20 326 684

Site Internet: www.brvm.org

Bulletin du 12 janvier 2010

Vol : 13 N° : 7

Séance du 12 janvier 2010

Indices de référence

Base = 100 au 15 septembre 1998	Fermeture	Variation		Fermeture Précédente	Capitalisation Boursière en F CFA
		en valeur	en %		
BRVM 10	148.25	0.33	0.22%	147.92	2,278,516,314,666
BRVM Composite	132.98	-0.03	-0.02%	133.01	2,826,988,104,066

Capitalisation du marché obligataire (en F CFA)	523,249,049,540
--------------------------------------------------	-----------------

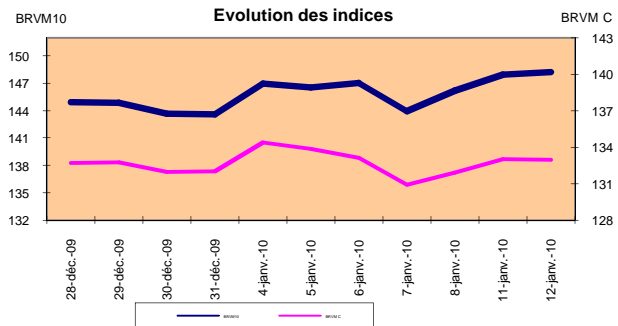
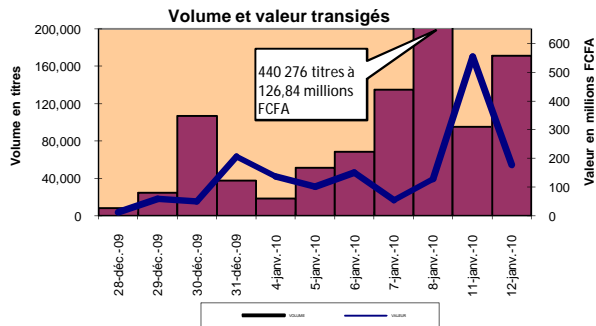

Indices sectoriels

Base = 100 au 14 juin 1999	Fermeture	Variation		Fermeture Précédente	Nombre de sociétés
		en valeur	en %		
BRVM - Industrie	89.88	-0.01	-0.01%	89.89	13
BRVM - Services Publics	362.65	-0.75	-0.21%	363.40	4
BRVM - Finances	53.03	0.00	0.00%	53.03	6
BRVM - Transport	223.69	-12.11	-5.14%	235.80	2
BRVM - Agriculture	139.63	4.19	3.09%	135.44	4
BRVM - Distribution	126.64	0.00	0.00%	126.64	7
BRVM - Autres Secteurs	61.73	0.00	0.00%	61.73	1

Sommaire du marché

	Volume Transigé	Valeur Totale Transigée (F CFA)	Nombre de Transactions	Nombre de titres échangés	Titres		
					Gains	Pertes	Inchangés
Actions	171,535	174,553,306	85	13	3	3	7
Obligations	184	1,840,000	2	1	0	0	1
Droits	0	0	0	0	0	0	0

Titres les plus actifs		Plus fortes hausses			Plus fortes baisses		
Titres	Volume	Titres	Cours	Variation	Titres	Cours	Variation
ECOBANK TRANS. INCORP. TG	165,074	SAPH CI	14,275	995	BOLLORE AFRICA LOGISTICS CI	42,500	-2,500
SAPH CI	3,177	SITAB CI	45,200	85	CIE CI	13,265	-1,075
CIE CI	1,141	BANK OF AFRICA BN	46,000	10	FILTISAC CI	3,200	-25
BANK OF AFRICA BN	880						
BOLLORE AFRICA LOGISTICS CI	519						

Indices boursiers internationaux

Places financières africaines	Indices	Clôture 12-janv.-10	Variation Séance précédente	Indices au 31-déc.-09	Autres places financières	Indices	Clôture 12-janv.-10	Variations Séance précédente	Indices au 31-déc.-09
ACCRA (*)	GSE	5572.41	-0.11%	5572.34	PARIS (**)	CAC 40	4005.8	-0.92%	3936.33
CASABLANCA (*)	MADEX	8750.82	0.00%	8464.47	LONDRES (**)	FOOTSIE 100	5511.48	-0.48%	5412.88
LAGOS (*)	NSE	22057.64	-	20827.17	NEW YORK (*)	DJIA	10663.99	0.43%	10428.05
TUNIS (*)	TUNINDEX	4503.94	0.27%	4291.72	TOKYO (**)	NIKKEI 225	10879.14	0.75%	10546.44

(*) Indices de la veille

(**) Indices à 11 H GMT

Coupons annoncés

Symbole	Titre	Coupon		
		Montant net (FCFA)	Date de détachement	Date de paiement

ND: Non Disponible

MARCHÉ DES ACTIONS

Séance du 12 janvier 2010

Symbole	Titre	Classe de Capitalisation Boursière	Qté	Cours		Cours du jour	Volume	Valeur	Cours Précéd.	Cours Reference	Ecart maximum		Dernier dividende Payé		Cours extrêmes de la séance	
				Ach. / Vend.	Qté						Séance	Séance	Montant net	Date	Plus Bas	Plus Haut
SECTEUR - INDUSTRIE																
CABC	SICABLE CI	C		/ 15000	17	NC			14,000	14,000	12,950	15,050	1,311	28-mai-09	14,000	17,385
CDAC	CEDA CI	C				NC			5,090	5,090	4,710	5,470	630	7-juil-00	5,090	5,090
FTSC	FILTISAC CI	B	6	3000 / 3200	77	3,200	21	67,200	3,225	3,200	2,960	3,440	332	16-juil-09	2,900	3,225
NEIC	NEI CI	C		/ 3600	20	NC			3,595	3,595	3,330	3,860	225	28-juin-01	3,595	3,595
N TLC	NESTLE CI	B	2	68000 / 70000	14	68,000	47	3,196,000	68,000	68,000	62,900	73,100	4,050	26-août-09	62,000	68,000
SEMC	CROWN SIEM CI	B	20	25000 / 31000	40	NC			33,860	33,860	31,325	36,395	2,250	31-juil-09	33,860	33,860
SIVC	SIVOVA CI	C	20	9890 / 10000	33	NC			9,200	9,200	8,510	9,890	1,080	10-juil-09	9,200	10,000
SLBC	SOLIBRA CI	A	252	150000 / 165000	4	150,000	50	7,500,000	150,000	150,000	138,750	161,250	12,060	13-mai-09	150,000	186,500
SMBC	SMB CI	B		/ 18405	505	NC			18,405	18,405	17,025	19,785	1,087	24-juil-09	18,405	19,895
STBC	SITAB CI	B	41	45200 / 49995	10	45,200	14	632,800	45,115	45,200	41,810	48,590	5,552	10-avr-09	45,115	48,300
TTRC	TRITURAF CI	C		/ 2400	1,528	NC			2,400	2,400	2,220	2,580	1,440	19-juil-02	2,145	2,400
UNLC	UNILEVER CI	A	248	65700 / 69000	93	69,000	14	966,000	69,000	69,000	63,825	74,175	34,200	8-juin-09	65,000	69,955
UNXC	UNIWAX CI	B	1	16500 / 16500	70	NC			18,000	18,000	16,650	19,350	1,350	6-juin-03	18,000	18,000
TOTAL							146	12,362,000								
SECTEUR - SERVICES PUBLICS																
CIEC	CIE CI	B		/ 13265	3,323	13,265	1,141	15,135,365	14,340	13,265	12,275	14,255	1,575	6-juil-09	13,265	16,490
ONTBF	ONATEL BF	A	7	49000 /		NC			49,000	49,000	45,325	52,675			48,500	49,000
SDCC	SODE CI	C	10	9350 / 10100	2,542	NC			10,100	10,100	9,345	10,855	900	6-juil-09	10,100	10,200
SNTS	SONATEL SN	A	296	125000 / 129000	86	125,000	203	25,375,000	125,000	125,000	115,625	134,375	11,700	30-avr-09	120,000	125,000
TOTAL							1,344	40,510,365								
SECTEUR - FINANCES																
BICC	BICI CI	B	14	28005 / 29990	15	29,990	62	1,859,380	29,990	29,990	27,745	32,235	3,645	29-mai-09	28,005	32,235
BOAB	BANK OF AFRICA BN	B	20	46000 /		46,000	880	40,480,000	45,990	46,000	42,550	49,450	3,150	3-juin-09	45,990	46,000
BOAN	BANK OF AFRICA NG	B				NC			39,430	39,430	36,475	42,385	2,475	16-juin-09	39,430	39,430
ETIT	ECOBANK TRANS. INCORP. TG	A	13,486	38 / 39	88,413	39	165,074	6,437,886	39	39	37	41	0,94	22-juin-09	38	40
SAFC	SAFCA CI	C		/ 29250	1,313	NC			29,250	29,250	27,060	31,440	2,250	30-juil-09	29,250	29,250
SGB	SGB CI	A	25	37600 / 37600	5	NC			37,505	37,505	34,695	40,315	4,075	10-juil-09	37,200	37,505
TOTAL							166,016	48,777,266								
SECTEUR - TRANSPORT																
SDSC	BOLLORE AFRICA LOGISTICS CI	B		/ 42500	321	42,500	519	22,057,500	45,000	42,500	39,315	45,685	4,666	13-mai-09	42,500	45,000
SVOC	SIVOM CI	C		/ 5900	157	NC			6,000	6,000	5,550	6,450	270	5-juil-99	6,000	6,495
TOTAL							519	22,057,500								
SECTEUR - AGRICULTURE																
PALC	PALM CI	B	27	6500 / 7000	235	NC			7,000	7,000	6,475	7,525	225	21-juil-00	7,000	7,095
SICC	SICOR CI	C	7	5775 / 5775	83	NC			6,250	6,250	5,785	6,715	1,919	25-sept-00	6,250	6,250
SOGC	SOGB CI	B	560	15000 / 17000	24	NC			18,000	18,000	16,650	19,350	2,070	27-juil-09	18,000	18,000
SPHC	SAPH CI	B	182	13300 / 14275	3,415	14,275	3,177	45,351,675	13,280	14,275	13,205	15,345	1,057	12-juin-09	10,000	14,275
TOTAL							3,177	45,351,675								
SECTEUR - DISTRIBUTION																
ABJC	SERVAIR ABIDJAN CI	C		/ 4445	18	NC			4,445	4,445	4,115	4,775	225	13-juil-00	4,440	4,445
BNBC	BERNABE CI	C	20	18000 / 20000	69	NC			22,250	22,250	20,585	23,915	1,635	3-juil-09	22,250	22,250
CFAC	CFAO CI	B	1	22000 / 22000	14	NC			24,875	24,875	23,010	26,740	1,531	2-juil-09	24,875	24,875
PRSC	SDA CI	B		/ 115940	7	NC			116,000	116,000	107,300	124,700	11,250	31-juil-09	116,000	116,000
SHEC	SHELL CI	B	28	15500 / 16500	120	16,500	333	5,494,500	16,500	16,500	15,265	17,735	990	3-juin-09	16,500	17,800
SRIC	SARI CI	C		/ 49000	1,069	NC			49,900	49,900	46,160	53,640	5,566	2-juil-09	49,900	49,900
TTLC	TOTAL CI	B	148	80005 / 83500	154	NC			79,000	79,000	73,075	84,925	10,645	25-juin-09	79,000	83,500
TOTAL							333	5,494,500								
AUTRES SECTEURS																
STAC	SETAO CI	C		/ 5000	14	NC			5,000	5,000	4,625	5,375			5,000	5,000
TOTAL																
TOTAL - Marché des actions								171,535	174,553,306							

Légende:

Mentions : NC: Non Coté Ex: Ex-coupon ou Ex-droit SP: Suspendu DIF: Différé

Classe de Capitalisation Boursière :

- A: Sociétés ayant une capitalisation boursière Supérieure à 100 milliards FCFA.
- B: Sociétés ayant une capitalisation boursière Comprise entre 10 milliards FCFA et 100 milliards FCFA.
- C: Sociétés ayant une capitalisation boursière Inférieure ou égale à 10 milliards FCFA.

MARCHÉ DES DROITS

Symbole	Titre	Qté	Cours		Cours du jour	Volume	Valeur	Cours Précéd.	Cours Reference	Ecart maximum		Parité	Période de Négociation	
			Ach. / Vend.	Qté						Séance	Séance		Début	Fin
TOTAL-Marché des droits														

Légende:

Parité: y pour x signifie y droits pour x action nouvelle

MARCHÉ DES OBLIGATIONS

Séance du 12 janvier 2010

Symbole	Titre	Qté	Cours		Qté	Cours du jour	Volume	Valeur	Cours Précéd.	Cours Reference	Ecart maximum		Coupon couru	Type Amort	Coupon d'intérêt		
			Ach. / Vend.								Séance	prochaine			Période	Montant net	Eché.
OBLIGATIONS REGIONALES																	
BIDC.O1	BIDC 5,60% 2006-2013		/ 10000	564	NC				10,000	10,000	9,250	10,750	236.27	ACD	A	560	11-août
BOAB.O2	BOA BENIN 6.20% 2009-2014				NC				10,000	10,000	9,250	10,750	324.24	AC	A	583	23-juin
BOABF.O1	BOA-Burkina F. 5.90% 2006-2011				NC				9,900	9,900	9,160	10,640	34.97	AC	A	555	20-déc
BOABF.O2	BOA BURKINA F. 6.20% 2009-2014				NC				10,000	10,000	9,250	10,750	324.13	AC	A	582.80	23-juin
BOAC.O1	BOA - CI 6.20% 2009-2014				NC				10,000	10,000	9,250	10,750	337.93	AC	A	607.60	23-juin
BOAD.O6	BOAD 5,35% 2004-2011				NC				10,000	10,000	9,250	10,750	99.67	ACD	A	535	5-nov
BOAD.O7	BOAD 5% 2005-2013				NC				9,900	9,900	9,160	10,640	20.55	ACD	A	500	28-déc
BOAD.O8	BOAD 4,50% 2005-2011				NC				10,000	10,000	9,250	10,750	18.49	ACD	A	450	28-déc
BOAD.O9	BOAD 5% 2006-2014				NC				10,000	10,000	9,250	10,750	464.38	ACD	A	500	7-févr
BOAD.O10	BOAD 4,75% 2006-2012				NC				10,000	10,000	9,250	10,750	441.16	ACD	A	475	7-févr
BOAM.O1	BOA-Mali 5.75% 2006-2011				NC				10,000	10,000	9,250	10,750	31.51	AC	A	500	20-déc
BOAM.O2	BOA MALI 6.50% 2009-2014				NC				10,000	10,000	9,250	10,750	314.51	AC	A	565.50	23-juin
BOAN.O1	BOA NIGER 6.50% 2009-2014				NC				10,000	10,000	9,250	10,750	314.51	AC	A	565.50	23-juin
BOAS.O1	BOA SENEGAL 6.50% 2009-2014				NC				10,000	10,000	9,250	10,750	339.82	IF	A	611	23-juin
CAAB.O2	CAA BENIN 6% 2007-2012		/ 10000	273	NC				9,900	9,900	9,160	10,640	578.63	ACD	A	600	25-janv.
CEB.O1	CEB 6.50% 2003-2010				NC				3,333	3,333	3,085	3,580	110.40	ACD	A	216.65	10-juil.
CEB.O2	CEB 6.50% 2004-2011		/ 6667	10	NC				6,667	6,667	6,170	7,165	249.31	ACD	A	433	16-juin
CLTB.O2	CELTEL BURKINA 6.35% 2007-2013		/ 10000	40,000	NC				10,000	10,000	9,250	10,750	239.70	ACD	S	298	17/02-08
EOS.O1	Etat SENEGAL 5.50% 2005-2010				NC				10,000	10,000	9,250	10,750	257.67	ACD	A	550	25-juil.
EOS.O2	Etat Sénégal 5.50% 2007-2012				NC				9,310	9,310	8,615	10,005	129.59	ACD	A	550	18-oct.
EOT.O1	ETAT DU TOGO 6.50% 2006-2011				NC				10,000	10,000	9,250	10,750	566.30	ACD	A	650	28-févr.
ONTBF.O1	ONATEL 6.65% 2005-2011				NC				10,000	10,000	9,250	10,750	375.00	ACD	A	625	7-juin
PADS.O1	PAD 6.50% 2004-2011				NC				10,000	10,000	9,250	10,750	302.99	ACD	A	611	15-juil.
SEM.O1	SEMA 6.85% 2007-2012				NC				10,400	10,400	9,620	11,180	80.67	ACD	S	297.975	24/05-11
SHAF.O1	SHELTERAFRIQUE 6.25% 2003-2010				NC				10,000	10,000	9,250	10,750	246.66	ACD	S	313	20/02-08
SHAF.O2	SHELTER AFRIQUE 6% 2008-2014				NC				10,000	10,000	9,250	10,750	86.19	ACD	S	300	21/11-05
STRAC.O1	SOTRA 6.80% 2007-2012	14	9900 / 10000	8	NC				9,900	9,900	9,160	10,640	352.16	AC	A	666	3-juil.
TGTLT.O1	TOGO TELECOM 6.50% 2007-2014				NC				10,000	10,000	9,250	10,750	240.41	ACD	S	294.904	15/02-08
TPCI.O6	TPCI 6% 2007-2010		/ 9890	442	NC				9,890	9,890	9,150	10,630	392.88	IF	A	600	18-mai
TPCI.O7	TPCI 6.25% 2008-2011		/ 9500	1,017	NC				9,500	9,500	8,790	10,210	203.77	IF	A	625	15-sept.
TPCI.O8	TPCI 6.95% 2009-2014		/ 10000	816	10,000	184	1,840,000		10,000	10,000	9,250	10,750	304.66	ACD	A	695	5-août
TOTAL						184	1,840,000										
OBLIGATIONS KOLAS																	
AFD.O1	AFD 5,25% 2008-2016				NC				9,900	9,900	9,160	10,640	440.14	IF	A	525	12-mars
SFI.O1	SFI 4,75% 2006-2011				NC				10,000	10,000	9,250	10,750	32.53	IF	A	475	18-déc.
TOTAL																	
TOTAL-Marché des obligations						184	1,840,000										

Légende:

Type Amort: Type d'Amortissement - IF: IN FINE - AC: AMORTISSEMENT CONSTANT - AD: AMORTISSEMENT DEGRESSIF - ACD: AMORTISSEMENT DIFFERE CONSTANT

Période : Périodicité de paiement des coupons - A: annuelle - S: Semestrielle - T: Trimestrielle

Eché. : Echéance de paiement des intérêts

Mentions : NC: Non Coté Ex: Ex-coupon ou Ex-droit SP: Suspendu DIF: Différé

Avis, Décisions, Instructions & Circulaires du jour

Les Avis et Instructions sont disponibles auprès des Antennes Nationales de Bourse et sur le site internet de la BRVM : www.brvm.org



Official Newsletter

BOURSE REGIONALE DES VALEURS MOBILIERES S.A.

SOCIETE ANONYME AU CAPITAL DE FCFA 596 080 000

Head Office: Abidjan - COTE D'IVOIRE

Address: 18, Rue Joseph Anoma (Rue des Banques) - AAbidjan E-mail: brvm@brvm.org

Tel: (225) 20 326 685 / 20 326 686 Fax : (225) 20 326 684

Site Internet: www.brvm.org

Newsletter of January 12, 2010

Vol : 13 N° : 7

January 12, 2010 Session

References Indexes

Base = 100 au 15 septembre 1998	Close	Change		Previous Close	Market Capitalization CFA
		Value	%		
BRVM 10	148.25	0.33	0.22%	147.92	2,278,516,314,666
BRVM Composite	132.98	-0.03	-0.02%	133.01	2,826,988,104,066
Mandatory Market Capitalization (CFA)					523,249,049,540

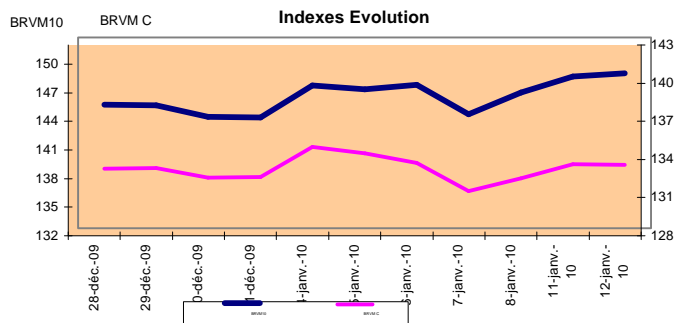
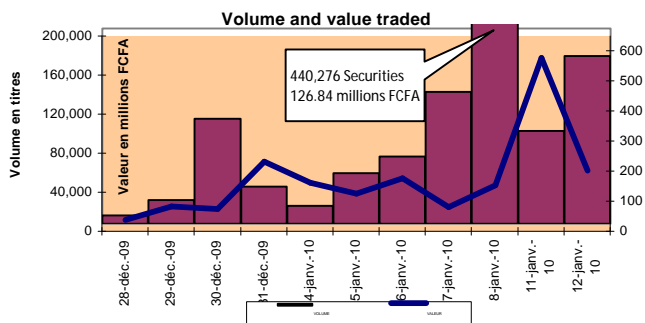

Sectoral Indexes

Base = 100 on June 14th, 1999	Close	Change		Previous Close	Number of Companies
		Value	%		
BRVM - Industry	89.88	-0.01	-0.01%	89.89	13
BRVM - Services Publics	362.65	-0.75	-0.21%	363.40	4
BRVM - Financial	53.03	0.00	0.00%	53.03	6
BRVM - Transportation	223.69	-12.11	-5.14%	235.80	2
BRVM - Agriculture	139.63	4.19	3.09%	135.44	4
BRVM - Distribution	126.64	0.00	0.00%	126.64	7
BRVM - Autres Secteurs	61.73	0.00	0.00%	61.73	1

Market Summary

	Volume Traded	Total Value Tradede (F CFA)	Number of Transactions	Number of securities Traded	securities		
					Gains	Losses	traded
Stocks	171,535	174,553,306	85	13	3	3	7
Bonds	184	1,840,000	2	1	0	0	1
Rights	0	0	0	0	0	0	0

Most Actives securities

Most Actives securities		Raise			Drop		
securities	Volume	securities	Price	Change	securities	Price	Change
ECOBANK TRANS. INCORP. TG	165,074	SAPH CI	14,275	995	BOLLORE AFRICA LOGISTICS CI	42,500	-2,500
SAPH CI	3,177	SITAB CI	45,200	85	CIE CI	13,265	-1,075
CIE CI	1,141	BANK OF AFRICA BN	46,000	10	FILTISAC CI	3,200	-25
BANK OF AFRICA BN	880						
BOLLORE AFRICA LOGISTICS CI	519						

International Exchange indexes

African exchanges	Indexes	Close	Change	indexes	Other exchanges	Indexes	Close	Changes	Indexes au
		12-janv.-10	Séance Previous Close	31-déc.-09			12-janv.-10	Séance Previous Close	31-déc.-09
ACCRA (*)	GSE	5572.41	-0.11%	5572.34	PARIS (**)	CAC 40	4005.8	-0.92%	3936.33
CASABLANCA (*)	MADEX	8750.82	0.00%	8464.47	LONDRES (**)	FOOTSIE 100	5511.48	-0.48%	5412.88
LAGOS (*)	NSE	22057.64	-	20827.17	NEW YORK (*)	DJIA	10663.99	0.43%	10428.05
TUNIS (*)	TUNINDEX	4503.94	0.27%	4291.72	TOKYO (**)	NIKKEI 225	10879.14	0.75%	10546.44

(*) Indexes de la veille

(**) Indexes à 11 H GMT

Announced Coupons

Symbol	securities	Coupon		
		Other exchanges	Detachment Date	Payment Date

ND: Not available

STOCKS MARKET

January 12, 2010 Session

Symbol	Security	Classify Stock exchange Capitalization	Qty	Cours		Qty	Curr. Price	Volume	Value	Previous Price	Curr. Price	Max. Variances		Curr. Price		Max. Variances	
				Bid./Ask.								Next Session	Next Session	Date	Low	High	
INDUSTRY - SECTOR																	
CABC	SICABLE CI	C		/ 15000	17	NC				14,000	14,000	12,950	15,050	1,311	28-mai-09	14,000	17,385
CDAC	CEDA CI	C				NC				5,090	5,090	4,710	5,470	630	7-juil-00	5,090	5,090
FTSC	FILTISAC CI	B	6	3000 / 3200	77	3,200	21	67,200		3,225	3,200	2,960	3,440	332	16-juil-09	2,900	3,225
NEIC	NEI CI	C		/ 3600	20	NC				3,595	3,595	3,330	3,860	225	28-juin-01	3,595	3,595
N TLC	NESTLE CI	B	2	68000 / 70000	14	68,000	47	3,196,000		68,000	68,000	62,900	73,100	4,050	26-août-09	62,005	68,000
SEMC	CROWN SIEM CI	B	20	25000 / 31000	40	NC				33,860	33,860	31,325	36,395	2,250	31-juil-09	33,860	33,860
SIVC	SIVOA CI	C	20	9890 / 10000	33	NC				9,200	9,200	8,510	9,890	1,080	10-juil-09	9,200	10,000
SLBC	SOLIBRA CI	A	252	150000 / 165000	4	150,000	50	7,500,000		150,000	150,000	138,750	161,250	12,060	13-mai-09	150,000	186,500
SMBC	SMB CI	B		/ 18405	505	NC				18,405	18,405	17,025	19,785	1,087	24-juil-09	18,405	19,895
STBC	SITAB CI	B	41	45200 / 49995	10	45,200	14	632,800		45,115	45,200	41,810	48,590	5,552	10-avr-09	45,115	48,300
TTRC	TRITURAF CI	C		/ 2400	1,528	NC				2,400	2,400	2,220	2,580	1,440	19-juil-02	2,145	2,400
UNLC	UNILEVER CI	A	248	65700 / 69000	93	69,000	14	966,000		69,000	69,000	63,825	74,175	34,200	8-juin-09	65,000	69,955
UNXC	UNIWAX CI	B	1	16500 / 16500	70	NC				18,000	18,000	16,650	19,350	1,350	6-juin-03	18,000	18,000
TOTAL								146	12,362,000								
PUBLICS UTILITIES - SECTOR																	
CIEC	CIE CI	B		/ 13265	3,323	13,265	1,141	15,135,365		14,340	13,265	12,275	14,255	1,575	6-juil-09	13,265	16,490
ONTBF	ONATEL BF	A	7	49000 /		NC				49,000	49,000	45,325	52,675			48,500	49,000
SDCC	SODE CI	C	10	9350 / 10100	2,542	NC				10,100	10,100	9,345	10,855	900	6-juil-09	10,100	10,200
SNTS	SONATEL SN	A	296	125000 / 129000	86	125,000	203	25,375,000		125,000	125,000	115,625	134,375	11,700	30-avr-09	120,000	125,000
TOTAL								1,344	40,510,365								
FINANCIAL - SECTOR																	
BICC	BICI CI	B	14	28005 / 29990	15	29,990	62	1,859,380		29,990	29,990	27,745	32,235	3,645	29-mai-09	28,005	32,235
BOAB	BANK OF AFRICA BN	B	20	46000 /		46,000	880	40,480,000		45,990	46,000	42,550	49,450	3,150	3-juin-09	45,990	46,000
BOAN	BANK OF AFRICA NG	B				NC				39,430	39,430	36,475	42,385	2,475	16-juin-09	39,430	39,430
ETIT	ECOBANK TRANS. INCORP. TG	A	13,486	38 / 39	88,413	39	165,074	6,437,886		39	39	37	41	0,94	22-juin-09	38	40
SAFC	SAFCA CI	C		/ 29250	1,313	NC				29,250	29,250	27,060	31,440	2,250	30-juin-09	29,250	29,250
SGB C	SGB CI	A	25	37600 / 37600	5	NC				37,505	37,505	34,695	40,315	4,075	10-juil-09	37,200	37,505
TOTAL								166,016	48,777,266								
TRANSPORTATION - SECTOR																	
SDSC	BOLLORE AFRICA LOGISTICS CI	B		/ 42500	321	42,500	519	22,057,500		45,000	42,500	39,315	45,685	4,666	13-mai-09	42,500	45,000
SVOC	SIVOM CI	C		/ 5900	157	NC				6,000	6,000	5,550	6,450	270	5-juil-99	6,000	6,495
TOTAL								519	22,057,500								
AGRICULTURE - SECTOR																	
PALC	PALM CI	B	27	6500 / 7000	235	NC				7,000	7,000	6,475	7,525	225	21-juil-00	7,000	7,095
SICC	SICOR CI	C	7	5775 / 5775	83	NC				6,250	6,250	5,785	6,715	1,919	25-sept-00	6,250	6,250
SOGC	SOGB CI	B	560	15000 / 17000	24	NC				18,000	18,000	16,650	19,350	2,070	27-juil-09	18,000	18,000
SPHC	SAPH CI	B	182	13300 / 14275	3,415	14,275	3,177	45,351,675		13,280	14,275	13,205	15,345	1,057	12-juin-09	10,000	14,275
TOTAL								3,177	45,351,675								
DISTRIBUTION - SECTOR																	
ABJC	SERVAIR ABIDJAN CI	C		/ 4445	18	NC				4,445	4,445	4,115	4,775	225	13-juil-00	4,440	4,445
BNBC	BERNABE CI	C	20	18000 / 20000	69	NC				22,250	22,250	20,585	23,915	1,635	3-juil-09	22,250	22,250
CFAC	CFAO CI	B	1	22000 / 22000	14	NC				24,875	24,875	23,010	26,740	1,531	2-juil-09	24,875	24,875
PRSC	SDA CI	B		/ 115940	7	NC				116,000	116,000	107,300	124,700	11,250	31-juil-09	116,000	116,000
SHEC	SHELL CI	B	28	15500 / 16500	120	16,500	333	5,494,500		16,500	16,500	15,265	17,735	990	3-juin-09	16,500	17,800
SRIC	SARI CI	C		/ 49000	1,069	NC				49,900	49,900	46,160	53,640	5,566	2-juil-09	49,900	49,900
T TLC	TOTAL CI	B	148	80005 / 83500	154	NC				79,000	79,000	73,075	84,925	10,645	25-juin-09	79,000	83,500
TOTAL								333	5,494,500								
OTHERS SECTORS																	
STAC	SETAO CI	C		/ 5000	14	NC				5,000	5,000	4,625	5,375			5,000	5,000
TOTAL																	
TOTAL - STOCKS MARKET								171,535	174,553,306								

Legend

Mentions : NC: Unlisted Ex: Ex-coupon ou Ex-right SP: suspended DIF: differed
Classify Stock exchange Capitalization :

- A: Companies having a stock exchange capitalization Higher than 100 billion FCFA.
- B: Companies having a stock exchange capitalization Ranging between 10 billion FCFA and 100 billion FCFA.
- C: Companies having a Lower stock exchange capitalization or equalizes to 10 billion FCFA. .

RIGHTS MARKET

Symbol	Security	Qty	Cours		Qty	Curr. Price	Volume	Value	Previous Price	Curr. Price	Max. Variances		Parity	Trading Period	
			Bid./Ask.								Next Session	Start		End	
TOTAL-RIGHTS MARKET															

Legend

Parity: y pour x signifie y droits pour x action nouvelle

BONDS MARKET

January 12, 2010 Session

Symbol	Security	Qty	Cours Bid./Ask.	Qty	Curr. Price	Volume	Value	Previous Price	Curr. Price	Max. Variances		Coupon paid	Type Amort	Coupon paid		
										Next Session	Next Session			Period	Next Session	Expiry
REGIONAL BOND																
BIDC.O1	BIDC 5,60% 2006-2013		/ 10000	564	NC			10,000	10,000	9,250	10,750	236.27	ACD	A	560	11-août
BOAB.O2	BOA BENIN 6.20% 2009-2014				NC			10,000	10,000	9,250	10,750	324.24	AC	A	583	23-juin
BOABF.O1	BOA-Burkina F. 5.90% 2006-2011				NC			9,900	9,900	9,160	10,640	34.97	AC	A	555	20-déc
BOABF.O2	BOA BURKINA F. 6.20% 2009-2014				NC			10,000	10,000	9,250	10,750	324.13	AC	A	582.80	23-juin
BOAC.O1	BOA - CI 6.20% 2009-2014				NC			10,000	10,000	9,250	10,750	337.93	AC	A	607.60	23-juin
BOAD.O6	BOAD 5,35% 2004-2011				NC			10,000	10,000	9,250	10,750	99.67	ACD	A	535	5-nov
BOAD.O7	BOAD 5% 2005-2013				NC			9,900	9,900	9,160	10,640	20.55	ACD	A	500	28-déc
BOAD.O8	BOAD 4,50% 2005-2011				NC			10,000	10,000	9,250	10,750	18.49	ACD	A	450	28-déc
BOAD.O9	BOAD 5% 2006-2014				NC			10,000	10,000	9,250	10,750	464.38	ACD	A	500	7-févr
BOAD.O10	BOAD 4,75% 2006-2012				NC			10,000	10,000	9,250	10,750	441.16	ACD	A	475	7-févr
BOAM.O1	BOA-Mali 5.75% 2006-2011				NC			10,000	10,000	9,250	10,750	31.51	AC	A	500	20-déc
BOAM.O2	BOA MALI 6.50% 2009-2014				NC			10,000	10,000	9,250	10,750	314.51	AC	A	565.50	23-juin
BOAN.O1	BOA NIGER 6.50% 2009-2014				NC			10,000	10,000	9,250	10,750	314.51	AC	A	565.50	23-juin
BOAS.O1	BOA SENEGAL 6.50% 2009-2014				NC			10,000	10,000	9,250	10,750	339.82	IF	A	611	23-juin
CAAB.O2	CAA BENIN 6% 2007-2012		/ 10000	273	NC			9,900	9,900	9,160	10,640	578.63	ACD	A	600	25-janv.
CEB.O1	CEB 6.50% 2003-2010				NC			3,333	3,333	3,085	3,580	110.40	ACD	A	216.65	10-juil.
CEB.O2	CEB 6.50% 2004-2011		/ 6667	10	NC			6,667	6,667	6,170	7,165	249.31	ACD	A	433	16-juin
CLTB.O2	CELTEL BURKINA 6.35% 2007-2013		/ 10000	40,000	NC			10,000	10,000	9,250	10,750	239.70	ACD	S	298	17/02-08
EOS.O1	Etat SENEGAL 5.50% 2005-2010				NC			10,000	10,000	9,250	10,750	257.67	ACD	A	550	25-juil.
EOS.O2	Etat Sénégal 5,50% 2007-2012				NC			9,310	9,310	8,615	10,005	129.59	ACD	A	550	18-oct.
EOT.O1	ETAT DU TOGO 6,50% 2006-2011				NC			10,000	10,000	9,250	10,750	566.30	ACD	A	650	28-févr.
ONTBF.O1	ONATEL 6.65% 2005-2011				NC			10,000	10,000	9,250	10,750	375.00	ACD	A	625	7-juin
PADS.O1	PAD 6.50% 2004-2011				NC			10,000	10,000	9,250	10,750	302.99	ACD	A	611	15-juil.
SEM.O1	SEMA 6.85% 2007-2012				NC			10,400	10,400	9,620	11,180	80.67	ACD	S	297.975	24/05-11
SHAF.O1	SHELTERAFRIQUE 6.25% 2003-2010				NC			10,000	10,000	9,250	10,750	246.66	ACD	S	313	20/02-08
SHAF.O2	SHELTER AFRIQUE 6% 2008-2014				NC			10,000	10,000	9,250	10,750	86.19	ACD	S	300	21/11-05
STRAC.O1	SOTRA 6.80% 2007-2012	14	9900 / 10000	8	NC			9,900	9,900	9,160	10,640	352.16	AC	A	666	3-juil.
TGTLT.O1	TOGO TELECOM 6,50% 2007-2014				NC			10,000	10,000	9,250	10,750	240.41	ACD	S	294.904	15/02-08
TPCI.O6	TPCI 6% 2007-2010		/ 9890	442	NC			9,890	9,890	9,150	10,630	392.88	IF	A	600	18-mai
TPCI.O7	TPCI 6,25% 2008-2011		/ 9500	1,017	NC			9,500	9,500	8,790	10,210	203.77	IF	A	625	15-sept.
TPCI.O8	TPCI 6,95% 2009-2014		/ 10000	816	10,000	184	1,840,000	10,000	10,000	9,250	10,750	304.66	ACD	A	695	5-août
TOTAL						184	1,840,000									
KOLAS BOND																
AFD.O1	AFD 5,25% 2008-2016				NC			9,900	9,900	9,160	10,640	440.14	IF	A	525	12-mars
SFI.O1	SFI 4,75% 2006-2011				NC			10,000	10,000	9,250	10,750	32.53	IF	A	475	18-déc.
TOTAL																
TOTAL-BONDS MARKET						184	1,840,000									

Legend

Type Amort: Type d'Amortissement - IF: IN FINE - AC: AMORTISSEMENT CONSTANT - AD: AMORTISSEMENT DEGRESSIF - ACD: AMORTISSEMENT DIFFERE CONSTANT

Period : Coupons Payment Period - A: yearly - S: semi annual - T: Quaterly

Expiry : Interest Payment expiry

Mentions : NC: Unlisted Ex: Ex-coupon ou Ex-right SP: suspended DIF: differed

Notices, Decisions, Instructions & Circulars of the day

Notices and Instructions are available on the National Branch Offices (ANB) of Stock Exchange and on BRVM Website: www.brvm.org
