



Bulletin Officiel de la Cote

BOURSE REGIONALE DES VALEURS MOBILIERES S.A.

SOCIETE ANONYME AU CAPITAL DE FCFA 604 080 000
 Siège Social: Abidjan - COTE D'IVOIRE
 Adresse: 18, Rue Joseph Anoma (Rue des Banques) - Abidjan E-mail: brvm@brvm.org
 Tel: (225) 20 326 685 / 20 326 686 Fax : (225) 20 326 684
 Site Internet: www.brvm.org

Bulletin du 09 novembre 2009

Vol : 12 N° : 215

Séance du 09 novembre 2009

Indices de référence

Base = 100 au 15 septembre 1998	Fermeture	Variation		Fermeture Précédente	Capitalisation Boursière en F CFA
		en valeur	en %		
BRVM 10	144.58	-0.81	-0.56%	145.39	2,185,245,074,432
BRVM Composite	131.71	-0.57	-0.43%	132.28	2,794,069,882,432

Capitalisation du marché obligataire (en F CFA)	513,404,382,250
--	-----------------

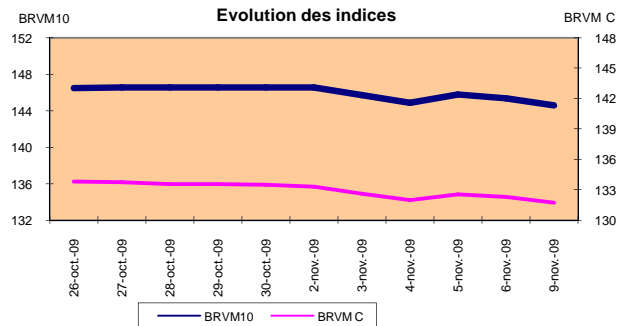
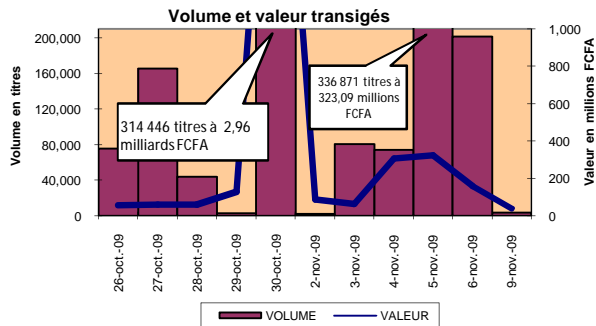

Indices sectoriels

Base = 100 au 14 juin 1999	Fermeture	Variation		Fermeture Précédente	Nombre de sociétés
		en valeur	en %		
BRVM - Industrie	91.95	0.00	0.00%	91.95	13
BRVM - Services Publics	352.36	0.34	0.10%	352.02	4
BRVM - Finances	55.78	-0.83	-1.47%	56.61	6
BRVM - Transport	244.83	0.00	0.00%	244.83	2
BRVM - Agriculture	117.44	-2.93	-2.43%	120.37	5
BRVM - Distribution	124.29	-1.09	-0.87%	125.38	7
BRVM - Autres Secteurs	61.73	0.00	0.00%	61.73	1

Sommaire du marché

	Volume Transigé	Valeur Totale Transigée (F CFA)	Nombre de Transactions	Nombre de titres échangés	Titres		
					Gains	Pertes	Inchangés
Actions	3,627	37,428,367	67	11	1	4	6
Obligations	9	90,000	2	1	0	0	1
Droits	0	0	0	0	0	0	0

Titres les plus actifs		Plus fortes hausses			Plus fortes baisses		
Titres	Volume	Titres	Cours	Variation	Titres	Cours	Variation
ECOBANK TRANS. INCORP. TG	2,869	CIE CI	17,500	500	SARI CI	53,000	-2,405
SAPH CI	302				SAPH CI	12,000	-700
SONATEL SN	215				SHELL CI	16,000	-650
SHELL CI	102				ECOBANK TRANS. INCORP. TG	43	-1
BANK OF AFRICA BN	55						

Indices boursiers internationaux

Places financières africaines	Indices	Clôture 9-nov.-09	Variation Séance précédente	Indices au 31-déc.-08	Autres places financières	Indices	Clôture 9-nov.-09	Variations Séance précédente	Indices au 31-déc.-08
ACCRA (*)	GSE	5408.65	0.00%	10431.64	PARIS (**)	CAC 40	3766.54	1.60%	3217.97
CASABLANCA (*)	MADEX	8642.45	-0.74%	9061.02	LONDRES (**)	FOOTSIE 100	5204.45	1.20%	4434.17
LAGOS (*)	NSE	21517.29	0.93%	31450.78	NEW YORK (*)	DJIA	10023.42	0.17%	8776.39
TUNIS (*)	TUNINDEX	4068.18	0.17%	2892.4	TOKYO (**)	NIKKEI 225	9808.99	0.20%	8859.26

(*) Indices de la veille

(**) Indices à 11 H GMT

Coupons annoncés

Symbole	Titre	Coupon		
		Montant net (FCFA)	Date de détachement	Date de paiement

ND: Non Disponible

MARCHÉ DES ACTIONS

Séance du 09 novembre 2009

Symbole	Titre	Classe de Capitalisation Boursière	Qté	Cours		Cours du jour	Volume	Valeur	Cours Précéd.	Cours Reference	Ecart maximum		Dernier dividende Payé		Cours extrêmes de la séance	
				Ach. / Vend.	Qté						Plus Bas	Plus Haut	Montant net	Date	Plus Bas	Plus Haut
SECTEUR - INDUSTRIE																
CABC	SICABLE CI	C	8	15050 /		NC			15,050	15,050	13,925	16,175	1,311	28-mai-09	15,000	21,000
CDAC	CEDA CI	C		/ 4710	373	NC			5,090	5,090	4,710	5,470	630	7-juil-00	5,090	7,500
FTSC	FILTISAC CI	B	382	3200 / 3500	2,300	3,200	5	16,000	3,200	3,200	2,960	3,440	332	16-juil-09	2,975	6,695
NEIC	NEI CI	C		/ 3590	29	NC			3,595	3,595	3,330	3,860	225	28-juin-01	3,595	3,925
NTLC	NESTLE CI	B	8	47000 / 55000	24	NC			46,500	46,500	43,015	49,985	4,050	26-août-09	46,500	68,015
SEMC	CROWN SIEM CI	B		/ 29495	20	NC			29,500	29,500	27,290	31,710	2,250	31-juil-09	29,500	37,990
SIVC	SIVOVA CI	C	15	8100 / 8200	6	NC			8,200	8,200	7,585	8,815	1,080	10-juil-09	6,400	11,000
SLBC	SOLIBRA CI	A	2	172000 / 172000	23	NC			186,500	186,500	172,515	200,485	12,060	13-mai-09	186,500	287,500
SMBC	SMB CI	B	2	19945 / 19945	13	NC			19,950	19,950	18,455	21,445	1,087	24-juil-09	19,950	56,000
STBC	SITAB CI	B	10	45000 / 48500	901	NC			48,500	48,500	44,865	52,135	5,552	10-avr-09	44,000	62,350
TTRC	TRITURAF CI	C	5	2400 /		NC			2,315	2,315	2,145	2,485	1,440	19-juil-02	2,315	5,900
UNLC	UNILEVER CI	A	18	67000 / 70000	1,058	70,000	8	560,000	70,000	70,000	64,750	75,250	34,200	8-juin-09	46,500	108,500
UNXC	UNIWAX CI	B	1	17000 / 17000	33	NC			18,000	18,000	16,650	19,350	1,350	6-juin-03	18,000	24,000
TOTAL							13	576,000								
SECTEUR - SERVICES PUBLICS																
CIEC	CIE CI	B	1	17000 / 17500	109	17,500	10	175,000	17,000	17,500	16,190	18,810	1,575	6-juil-09	14,000	21,815
ONTBF	ONATEL BF	A	37	46500 / 48000	661	48,000	20	960,000	48,000	48,000	44,400	51,600			47,900	50,500
SDCC	SODE CI	C	176	10050 /		NC			10,150	10,150	9,390	10,910	900	6-juil-09	10,000	14,960
SNTS	SONATEL SN	A	1	119700 / 120000	6,624	120,000	215	25,800,000	120,000	120,000	111,000	129,000	11,700	30-avr-09	105,000	130,000
TOTAL							245	26,935,000								
SECTEUR - FINANCES																
BICC	BICI CI	B	7	27500 / 29500	850	NC			29,985	29,985	27,740	32,230	3,645	29-mai-09	25,000	32,900
BOAB	BANK OF AFRICA BN	B	88	49000 /		49,000	55	2,695,000	49,000	49,000	45,325	52,675	3,150	3-juin-09	44,500	49,005
BOAN	BANK OF AFRICA NG	B	2	40100 / 42000	57	42,000	30	1,260,000	42,000	42,000	38,850	45,150	2,475	16-juin-09	40,000	42,000
ETIT	ECOBANK TRANS. INCORP. TG	A	4,415	40 / 43	997,131	43	2,869	123,367	44	43	40	46	0,94	22-juin-09	37	105
SAFC	SAFCA CI	C	4	29250 /		NC			29,250	29,250	27,060	31,440	2,250	30-juil-09	29,250	37,555
SGBC	SGB CI	A	18	35065 / 36000	901	NC			34,615	34,615	32,020	37,210	4,075	10-juil-09	25,480	43,220
TOTAL							2,954	4,078,367								
SECTEUR - TRANSPORT																
SDSC	BOLLORE AFRICA LOGISTICS CI	B	30	46000 / 46000	1	NC			46,500	46,500	43,015	49,985	4,666	13-mai-09	43,000	56,650
SVOC	SIVOM CI	C		/ 6495	73	NC			6,500	6,500	6,015	6,985	270	5-juil-99	6,500	6,600
TOTAL																
SECTEUR - AGRICULTURE																
PALC	PALM CI	B	106	5000 / 5000	70	DIF			5,550	5,135	4,750	5,520	225	21-juil-00	5,000	14,100
PHC	PH CI	C		/ 6000	218	NC			6,000	6,000	5,550	6,450	450	21-juin-00	6,000	11,100
SICC	SICOR CI	C		/ 6250	79	NC			6,250	6,250	5,785	6,715	1,919	25-sept-00	6,250	6,600
SOGC	SOGB CI	B	900	15000 / 16000	29	NC			16,000	16,000	14,800	17,200	2,070	27-juil-09	13,000	33,135
SPHC	SAPH CI	B	753	12000 / 12990	11	12,000	302	3,624,000	12,700	12,000	11,100	12,900	1,057	12-juin-09	9,400	23,110
TOTAL							302	3,624,000								
SECTEUR - DISTRIBUTION																
ABJC	SERVAIR ABIDJAN CI	C		/ 4450	202	NC			4,450	4,450	4,120	4,780	225	13-juil-00	4,400	5,700
BNBC	BERNABE CI	C	2	15500 /		NC			15,500	15,500	14,340	16,660	1,635	3-juil-09	14,550	22,500
CFAC	CFAO CI	B		/ 24875	285	NC			24,875	24,875	23,010	26,740	1,531	2-juil-09	24,875	31,500
PRSC	SDA CI	B				NC			116,000	116,000	107,300	124,700	11,250	31-juil-09	114,995	120,250
SHEC	SHELL CI	B		/ 16000	103	16,000	102	1,632,000	16,650	16,000	14,800	17,200	990	3-juin-09	14,000	41,500
SRIC	SARI CI	C		/ 54995	10	53,000	11	583,000	55,405	53,000	49,025	56,975	5,566	2-juil-09	53,000	60,000
TTLC	TOTAL CI	B	4	75000 / 79000	310	NC			79,000	79,000	73,075	84,925	10,645	25-juin-09	74,000	100,200
TOTAL							113	2,215,000								
AUTRES SECTEURS																
STAC	SETAO CI	C		/ 5000	17	NC			5,000	5,000	4,625	5,375			5,000	5,005
TOTAL																
TOTAL - Marché des actions																
							3,627	37,428,367								

Légende:

Mentions : NC: Non Coté Ex: Ex-coupon ou Ex-droit SP: Suspendu DIF: Différé

Classe de Capitalisation Boursière :

- A: Sociétés ayant une capitalisation boursière Supérieure à 100 milliards FCFA.
- B: Sociétés ayant une capitalisation boursière Comprise entre 10 milliards FCFA et 100 milliards FCFA.
- C: Sociétés ayant une capitalisation boursière Inférieure ou égale à 10 milliards FCFA.

MARCHÉ DES DROITS

Symbole	Titre	Qté	Cours		Cours du jour	Volume	Valeur	Cours Précéd.	Cours Reference	Ecart maximum		Parité	Période de Négociation	
			Ach. / Vend.	Qté						Plus Bas	Plus Haut		Début	Fin
TOTAL-Marché des droits														

Légende:

Parité: y pour x signifie y droits pour x action nouvelle

MARCHÉ DES OBLIGATIONS

Séance du 09 novembre 2009

Symbole	Titre	Qté	Cours		Qté	Cours du jour	Volume	Valeur	Cours Précéd.	Cours Reference	Ecart maximum		Coupon couru	Type Amort	Coupon d'intérêt		
			Ach. / Vend.								Séance prochaine	Séance suivante			Période	Montant net	Eché.
OBLIGATIONS REGIONALES																	
BIDC.O1	BIDC 5,60% 2006-2013					NC			10,000	10,000	9,250	10,750	138.08	ACD	A	560	11-août
BOABF.O1	BOA-Burkina F. 5.90% 2006-2011		/ 10000	300		NC			10,000	10,000	9,250	10,750	492.66	AC	A	555	20-déc
BOAD.O6	BOAD 5,35% 2004-2011					NC			10,000	10,000	9,250	10,750	5.86	ACD	A	535	5-nov
BOAD.O7	BOAD 5% 2005-2013					NC			10,000	10,000	9,250	10,750	432.88	ACD	A	500	28-déc
BOAD.O8	BOAD 4,50% 2005-2011					NC			10,000	10,000	9,250	10,750	389.59	ACD	A	450	28-déc
BOAD.O9	BOAD 5% 2006-2014					NC			10,000	10,000	9,250	10,750	376.71	ACD	A	500	7-févr
BOAD.O10	BOAD 4,75% 2006-2012					NC			10,000	10,000	9,250	10,750	357.88	ACD	A	475	7-févr
BOAM.O1	BOA-Mali 5.75% 2006-2011					NC			10,000	10,000	9,250	10,750	443.84	AC	A	500	20-déc
CAAB.O2	CAA BENIN 6% 2007-2012		/ 9990	52		NC			9,900	9,900	9,160	10,640	473.42	ACD	A	600	25-janv
CEB.O1	CEB 6.50% 2003-2010		/ 3333	18		NC			3,333	3,333	3,085	3,580	72.41	ACD	A	216.65	10-juil
CEB.O2	CEB 6,50% 2004-2011					NC			6,667	6,667	6,170	7,165	173.33	ACD	A	433.33	16-juin
CLTB.O2	CELTEL BURKINA 6.35% 2007-2013					NC			10,000	10,000	9,250	10,750	136.04	ACD	S	298	17/02-08
EOS.O1	Etat SENEGAL 5.50% 2005-2010					NC			10,000	10,000	9,250	10,750	161.23	ACD	A	550	25-juil.
EOS.O2	Etat Sénégal 5,50% 2007-2012		/ 10000	6		NC			9,310	9,310	8,615	10,005	33.15	ACD	A	550	18-oct.
EOT.O1	ETAT DU TOGO 6,50% 2006-2011		/ 10000	21,150		NC			10,000	10,000	9,250	10,750	452.33	ACD	A	650	28-févr.
ONTBF.O1	ONATEL 6.65% 2005-2011					NC			10,000	10,000	9,250	10,750	265.41	ACD	A	625	7-juin
PADS.O1	PAD 6.50% 2004-2011					NC			10,000	10,000	9,250	10,750	195.85	ACD	A	611	15-juil.
SEM.O1	SEMA 6.85% 2007-2012					NC			10,400	10,400	9,620	11,180	273.68	ACD	S	297.975	24/05-11
SHAF.O1	SHELTERAFRIQUE 6.25% 2003-2010					NC			10,000	10,000	9,250	10,750	137.79	ACD	S	313	20/02-08
SHAF.O2	SHELTER AFRIQUE 6% 2008-2014					NC			10,000	10,000	9,250	10,750	280.43	ACD	S	300	21/11-05
STRAC.O1	SOTRA 6.80% 2007-2012	14	9900 / 9900	3		NC			10,000	10,000	9,250	10,750	235.38	AC	A	666	3-juil.
TGTLT.O1	TOGO TELECOM 6,50% 2007-2014		/ 10000	80		NC			10,000	10,000	9,250	10,750	69.48	ACD	S	294.904	15/02-08
TPCI.O6	TPCI 6% 2007-2010		/ 9900	10		NC			9,895	9,895	9,155	10,635	287.67	IF	A	600	18-mai
TPCI.O7	TPCI 6,25% 2008-2011		/ 9900	1,462		NC			9,900	9,900	9,160	10,640	94.18	IF	A	625	15-sept.
TPCI.O8	TPCI 6,95% 2009-2014		10000 /		10,000	9	90,000		10,000	10,000	9,250	10,750	182.79	ACD	A	695	5-août
TOTAL							9	90,000									
OBLIGATIONS KOLAS																	
AFD.O1	AFD 5,25% 2008-2016					NC			9,900	9,900	9,160	10,640	348.08	IF	A	525	12-mars
SFI.O1	SFI 4,75% 2006-2011					NC			10,000	10,000	9,250	10,750	424.25	IF	A	475	18-déc.
TOTAL																	
TOTAL-Marché des obligations							9	90,000									

Légende:

Type Amort: Type d'Amortissement - IF: IN FINE - AC: AMORTISSEMENT CONSTANT - AD: AMORTISSEMENT DEGRESSIF - ACD: AMORTISSEMENT DIFFERE CONSTANT

Période : Périodicité de paiement des coupons - A: annuelle - S: Semestrielle - T: Trimestrielle

Eché. : Echéance de paiement des intérêts

Mentions : NC: Non Coté Ex: Ex-coupon ou Ex-droit SP: Suspendu DIF: Différé

Avis, Décisions, Instructions & Circulaires du jour

- Avis N 142-2009 / BRVM /DG du 09 novembre 2009 - Transactions dur dossier.

 Les Avis et Instructions sont disponibles auprès des Antennes Nationales de Bourse et sur le site internet de la BRVM : www.brvm.org



Official Newsletter

BOURSE REGIONALE DES VALEURS MOBILIERES S.A.

SOCIETE ANONYME AU CAPITAL DE FCFA 596 080 000
 Head Office: Abidjan - COTE D'IVOIRE
 Adress: 18, Rue Joseph Anoma (Rue des Banques) - AAbidjan E-mail: brvm@brvm.org
 Tel: (225) 20 326 685 / 20 326 686 Fax : (225) 20 326 684
 Site Internet: www.brvm.org

Newsletter of November 9, 2009

Vol : 12 N° : 215

November 9, 2009 Session

References Indexes

Base = 100 au 15 septembre 1998	Close	Change		Previous Close	Market Capitalization CFA
		Value	%		
BRVM 10	144.58	-0.81	-0.56%	145.39	2,185,245,074,432
BRVM Composite	131.71	-0.57	-0.43%	132.28	2,794,069,882,432

Mandatory Market Capitalization (CFA)	513,404,382,250
--	-----------------

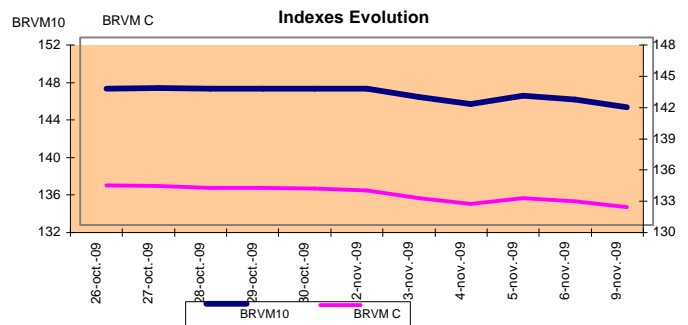
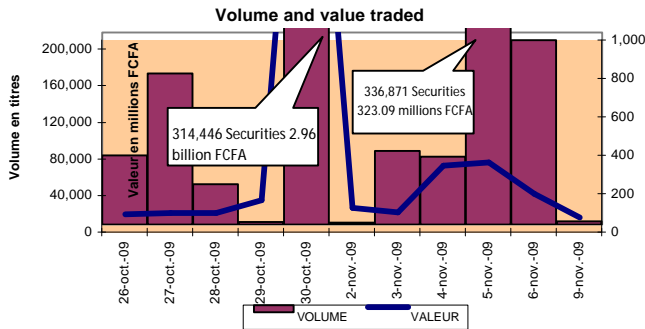

Sectoral Indexes

Base = 100 on june 14th, 1999	Close	Change		Previous Close	Number of Companies
		Value	%		
BRVM - Industry	91.95	0.00	0.00%	91.95	13
BRVM - Services Publics	352.36	0.34	0.10%	352.02	4
BRVM - Financial	55.78	-0.83	-1.47%	56.61	6
BRVM - Transportation	244.83	0.00	0.00%	244.83	2
BRVM - Agriculture	117.44	-2.93	-2.43%	120.37	5
BRVM - Distribution	124.29	-1.09	-0.87%	125.38	7
BRVM - Autres Secteurs	61.73	0.00	0.00%	61.73	1

Market Summary

	Volume Traded	Total Value Tradede (F CFA)	Number of Transactions	Number of securities Traded	securities		
					Gains	Losses	traded
Stocks	3,627	37,428,367	67	11	1	4	6
Bonds	9	90,000	2	1	0	0	1
Rights	0	0	0	0	0	0	0

Most Actives securities		Raise			Drop		
securities	Volume	securities	Price	Change	securities	Price	Change
ECOBANK TRANS. INCORP. TG	2,869	CIE CI	17,500	500	SARI CI	53,000	-2,405
SAPH CI	302				SAPH CI	12,000	-700
SONATEL SN	215				SHELL CI	16,000	-650
SHELL CI	102				ECOBANK TRANS. INCORP. TG	43	-1
BANK OF AFRICA BN	55						

International Exchange indexes

African exchanges	Indexes	Close 9-nov.-09	Change Séance Previous Close	indexes 31-déc.-08	Other exchanges	Indexes	Close 9-nov.-09	Changes Séance Previous Close	Indexes au 31-déc.-08
ACCRA (*)	GSE	5408.65	0.00%	10431.64	PARIS (**)	CAC 40	3766.54	1.60%	3217.97
CASABLANCA (*)	MADEX	8642.45	-0.74%	9061.02	LONDRES (**)	FOOTSIE 100	5204.45	1.20%	4434.17
LAGOS (*)	NSE	21517.29	0.93%	31450.78	NEW YORK (*)	DJIA	10023.42	0.17%	8776.39
TUNIS (*)	TUNINDEX	4068.18	0.17%	2892.4	TOKYO (**)	NIKKEI 225	9808.99	0.20%	8859.26

(*) Indexes de la veille

(**) Indexes à 11 H GMT

Announced Coupons

Symbol	securities	Coupon		
		Other exchanges	Detachment Date	Payment Date

ND: Not available

STOCKS MARKET

Novembre 09, 2009 Session

Symbol	Security	Classify Stock exchange Capitalization	Qty	Cours Bid./Ask.	Qty	Curr. Price	Volume	Value	Previous Price	Curr. Price	Max. Variances Next Session	Curr. Price		Max. Variances		
												Next Session	Date	Low	High	
INDUSTRY - SECTOR																
CABC	SICABLE CI	C	8	15050 /		NC			15,050	15,050	13,925	16,175	1,311	28-mai-09	15,000	21,000
CDAC	CEDA CI	C		/ 4710	373	NC			5,090	5,090	4,710	5,470	630	7-juil-00	5,090	7,500
FTSC	FILTISAC CI	B	382	3200 / 3500	2,300	3,200	5	16,000	3,200	3,200	2,960	3,440	332	16-juil-09	2,975	6,695
NEIC	NEI CI	C		/ 3590	29	NC			3,595	3,595	3,330	3,860	225	28-juil-01	3,595	3,925
N TLC	NESTLE CI	B	8	47000 / 55000	24	NC			46,500	46,500	43,015	49,985	4,050	26-août-09	46,500	68,015
SEMC	CROWN SIEM CI	B		/ 29495	20	NC			29,500	29,500	27,290	31,710	2,250	31-juil-09	29,500	37,990
SIVC	SIVOA CI	C	15	8100 / 8200	6	NC			8,200	8,200	7,585	8,815	1,080	10-juil-09	6,400	11,000
SLBC	SOLIBRA CI	A	2	172000 / 172000	23	NC			186,500	186,500	172,515	200,485	12,060	13-mai-09	186,500	287,500
SMBC	SMB CI	B	2	19945 / 19945	13	NC			19,950	19,950	18,455	21,445	1,087	24-juil-09	19,950	56,000
STBC	SITAB CI	B	10	45000 / 48500	901	NC			48,500	48,500	44,865	52,135	5,552	10-avr-09	44,000	62,350
TTRC	TRITURAF CI	C	5	2400 /		NC			2,315	2,315	2,145	2,485	1,440	19-juil-02	2,315	5,900
UNLC	UNILEVER CI	A	18	67000 / 70000	1,058	70,000	8	560,000	70,000	70,000	64,750	75,250	34,200	8-juin-09	46,500	108,500
UNXC	UNIWAX CI	B	1	17000 / 17000	33	NC			18,000	18,000	16,650	19,350	1,350	6-juin-03	18,000	24,000
TOTAL							13	576,000								
PUBLICS UTILITIES - SECTOR																
CIEC	CIE CI	B	1	17000 / 17500	109	17,500	10	175,000	17,000	17,500	16,190	18,810	1,575	6-juil-09	14,000	21,815
ONTBF	ONATEL BF	A	37	46500 / 48000	661	48,000	20	960,000	48,000	48,000	44,400	51,600			47,900	50,500
SDCC	SODE CI	C	176	10050 /		NC			10,150	10,150	9,390	10,910	900	6-juil-09	10,000	14,960
SNTS	SONATEL SN	A	1	119700 / 120000	6,624	120,000	215	25,800,000	120,000	120,000	111,000	129,000	11,700	30-avr-09	105,000	130,000
TOTAL							245	26,935,000								
FINANCIAL - SECTOR																
BICC	BICI CI	B	7	27500 / 29500	850	NC			29,985	29,985	27,740	32,230	3,645	29-mai-09	25,000	32,900
BOAB	BANK OF AFRICA BN	B	88	49000 /		49,000	55	2,695,000	49,000	49,000	45,325	52,675	3,150	3-juin-09	44,500	49,005
BOAN	BANK OF AFRICA NG	B	2	40100 / 42000	57	42,000	30	1,260,000	42,000	42,000	38,850	45,150	2,475	16-juin-09	40,000	42,000
ETIT	ECOBANK TRANS. INCORP. TG	A	4,415	40 / 43	997,131	43	2,869	123,367	44	43	40	46	0.94	22-juin-09	37	105
SAFC	SAFCA CI	C	4	29250 /		NC			29,250	29,250	27,060	31,440	2,250	30-juil-09	29,250	37,555
SGBC	SGB CI	A	18	35065 / 36000	901	NC			34,615	34,615	32,020	37,210	4,075	10-juil-09	25,480	43,220
TOTAL							2,954	4,078,367								
TRANSPORTATION - SECTOR																
SDSC	BOLLORE AFRICA LOGISTICS CI	B	30	46000 / 46000	1	NC			46,500	46,500	43,015	49,985	4,666	13-mai-09	43,000	56,650
SVOC	SIVOM CI	C		/ 6495	73	NC			6,500	6,500	6,015	6,985	270	5-juil-99	6,500	6,600
TOTAL																
AGRICULTURE - SECTOR																
PALC	PALM CI	B	106	5000 / 5000	70	DIF			5,550	5,135	4,750	5,520	225	21-juil-00	5,000	14,100
PHC	PH CI	C		/ 6000	218	NC			6,000	6,000	5,550	6,450	450	21-juin-00	6,000	11,100
SICC	SICOR CI	C		/ 6250	79	NC			6,250	6,250	5,785	6,715	1,919	25-sept-00	6,250	6,600
SOGC	SOGB CI	B	900	15000 / 16000	29	NC			16,000	16,000	14,800	17,200	2,070	27-juil-09	13,000	33,135
SPHC	SAPH CI	B	753	12000 / 12990	11	12,000	302	3,624,000	12,700	12,000	11,100	12,900	1,057	12-juin-09	9,400	23,110
TOTAL							302	3,624,000								
DISTRIBUTION - SECTOR																
ABJC	SERVAIR ABIDJAN CI	C		/ 4450	202	NC			4,450	4,450	4,120	4,780	225	13-juil-00	4,400	5,700
BNBC	BERNABE CI	C	2	15500 /		NC			15,500	15,500	14,340	16,660	1,635	3-juil-09	14,550	22,500
CFAC	CFAO CI	B		/ 24875	285	NC			24,875	24,875	23,010	26,740	1,531	2-juil-09	24,875	31,500
PRSC	SDA CI	B				NC			116,000	116,000	107,300	124,700	11,250	31-juil-09	114,995	120,250
SHEC	SHELL CI	B		/ 16000	103	16,000	102	1,632,000	16,650	16,000	14,800	17,200	990	3-juin-09	14,000	41,500
SRIC	SARI CI	C		/ 54995	10	53,000	11	583,000	55,405	53,000	49,025	56,975	5,566	2-juil-09	53,000	60,000
T TLC	TOTAL CI	B	4	75000 / 79000	310	NC			79,000	79,000	73,075	84,925	10,645	25-juin-09	74,000	100,200
TOTAL							113	2,215,000								
OTHERS SECTORS																
STAC	SETAO CI	C		/ 5000	17	NC			5,000	5,000	4,625	5,375			5,000	5,005
TOTAL																
TOTAL - STOCKS MARKET																
							3,627	37,428,367								

Legend

Mentions : NC: Unlisted Ex: Ex-coupon ou Ex-right SP: suspended DIF: differed

Classify Stock exchange Capitalization :

A: Companies having a stock exchange capitalization Higher than 100 billion FCFA.

B: Companies having a stock exchange capitalization Ranging between 10 billion FCFA and 100 billion FCFA.

C: Companies having a Lower stock exchange capitalization or equalizes to 10 billion FCFA. .

RIGHTS MARKET

Symbol	Security	Qty	Cours Bid./Ask.	Qty	Curr. Price	Volume	Value	Previous Price	Curr. Price	Max. Variances Next Session	Parity	Trading Period	
												Start	End
TOTAL-RIGHTS MARKET													
Legend													

Parity: y pour x signifie y droits pour x action nouvelle

BONDS MARKET

Novembre 09, 2009 Session

Symbol	Security	Qty	Cours Bid./Ask.	Qty	Curr. Price	Volume	Value	Previous Price	Curr. Price	Max. Variances		Coupon paid	Type Amort	Coupon paid		
										Next Session	Next Session			Period	Next Session	Expiry
REGIONAL BOND																
BIDC.O1	BIDC 5,60% 2006-2013				NC			10,000	10,000	9,250	10,750	138.08	ACD	A	560	11-août
BOABF.O1	BOA-Burkina F. 5.90% 2006-2011		/ 10000	300	NC			10,000	10,000	9,250	10,750	492.66	AC	A	555	20-déc
BOAD.O6	BOAD 5,35% 2004-2011				NC			10,000	10,000	9,250	10,750	5.86	ACD	A	535	5-nov
BOAD.O7	BOAD 5% 2005-2013				NC			10,000	10,000	9,250	10,750	432.88	ACD	A	500	28-déc
BOAD.O8	BOAD 4,50% 2005-2011				NC			10,000	10,000	9,250	10,750	389.59	ACD	A	450	28-déc
BOAD.O9	BOAD 5% 2006-2014				NC			10,000	10,000	9,250	10,750	376.71	ACD	A	500	7-févr
BOAD.O10	BOAD 4,75% 2006-2012				NC			10,000	10,000	9,250	10,750	357.88	ACD	A	475	7-févr
BOAM.O1	BOA-Mali 5.75% 2006-2011				NC			10,000	10,000	9,250	10,750	443.84	AC	A	500	20-déc
CAAB.O2	CAA BENIN 6% 2007-2012		/ 9990	52	NC			9,900	9,900	9,160	10,640	473.42	ACD	A	600	25-janv
CEB.O1	CEB 6.50% 2003-2010		/ 3333	18	NC			3,333	3,333	3,085	3,580	72.41	ACD	A	216.65	10-juil
CEB.O2	CEB 6,50% 2004-2011				NC			6,667	6,667	6,170	7,165	173.33	ACD	A	433.33	16-juin
CLTB.O2	CELTEL BURKINA 6.35% 2007-2013				NC			10,000	10,000	9,250	10,750	136.04	ACD	S	298	17/02-08
EOS.O1	Etat SENEGAL 5.50% 2005-2010				NC			10,000	10,000	9,250	10,750	161.23	ACD	A	550	25-juil.
EOS.O2	Etat Sénégal 5.50% 2007-2012		/ 10000	6	NC			9,310	9,310	8,615	10,005	33.15	ACD	A	550	18-oct.
EOT.O1	ETAT DU TOGO 6,50% 2006-2011		/ 10000	21,150	NC			10,000	10,000	9,250	10,750	452.33	ACD	A	650	28-févr.
ONTBF.O1	ONATEL 6.65% 2005-2011				NC			10,000	10,000	9,250	10,750	265.41	ACD	A	625	7-juin
PADS.O1	PAD 6.50% 2004-2011				NC			10,000	10,000	9,250	10,750	195.85	ACD	A	611	15-juil.
SEM.O1	SEMA 6.85% 2007-2012				NC			10,400	10,400	9,620	11,180	273.68	ACD	S	297.975	24/05-11
SHAF.O1	SHELTERAFRIQUE 6.25% 2003-2010				NC			10,000	10,000	9,250	10,750	137.79	ACD	S	313	20/02-08
SHAF.O2	SHELTER AFRIQUE 6% 2008-2014				NC			10,000	10,000	9,250	10,750	280.43	ACD	S	300	21/11-05
STRAC.O1	SOTRA 6.80% 2007-2012	14	9900 / 9900	3	NC			10,000	10,000	9,250	10,750	235.38	AC	A	666	3-juil.
TGTLT.O1	TOGO TELECOM 6.50% 2007-2014		/ 10000	80	NC			10,000	10,000	9,250	10,750	69.48	ACD	S	294.904	15/02-08
TPCI.O6	TPCI 6% 2007-2010		/ 9900	10	NC			9,895	9,895	9,155	10,635	287.67	IF	A	600	18-mai
TPCI.O7	TPCI 6,25% 2008-2011		/ 9900	1,462	NC			9,900	9,900	9,160	10,640	94.18	IF	A	625	15-sept.
TPCI.O8	TPCI 6,95% 2009-2014		10000 /		10,000	9	90,000	10,000	10,000	9,250	10,750	182.79	ACD	A	695	5-août
TOTAL						9	90,000									
KOLAS BOND																
AFD.O1	AFD 5,25% 2008-2016				NC			9,900	9,900	9,160	10,640	348.08	IF	A	525	12-mars
SFI.O1	SFI 4,75% 2006-2011				NC			10,000	10,000	9,250	10,750	424.25	IF	A	475	18-déc.
TOTAL																
TOTAL-BONDS MARKET						9	90,000									

Legend

Type Amort: Type d'Amortissement - IF: IN FINE - AC: AMORTISSEMENT CONSTANT - AD: AMORTISSEMENT DEGRESSIF - ACD: AMORTISSEMENT DIFFERE CONSTANT

Period : Coupons Payment Period - A: yearly - S: semi annual - T: Quaterly

Expiry : Interest Payment expiry

Mentions : NC: Unlisted Ex: Ex-coupon ou Ex-right SP: suspended DIF: differed

Notices, Decisions, Instructions & Circulars of the day

- Avis N°142-2009 / BRVM / DG du 09 novembre 2009 - Transactions dur dossier.

 Notices and Instructions are available on the National Branch Offices (ANB) of Stock Exchange and on BRVM Website: www.brvm.org