



Bulletin Officiel de la Cote

BOURSE REGIONALE DES VALEURS MOBILIERES S.A.

SOCIETE ANONYME AU CAPITAL DE FCFA 604 080 000

Siège Social: Abidjan - COTE D'IVOIRE

Adresse: 18, Rue Joseph Anoma (Rue des Banques) - Abidjan E-mail: brvm@brvm.org

Tel: (225) 20 326 685 / 20 326 686 Fax : (225) 20 326 684

Site Internet: www.brvm.org

Bulletin du 20 janvier 2010

Vol : 13 N° : 13

Séance du 20 janvier 2010

Indices de référence

Base = 100 au 15 septembre 1998	Fermeture	Variation		Fermeture Précédente	Capitalisation Boursière en F CFA
		en valeur	en %		
BRVM 10	147.62	0.67	0.46%	146.95	2,268,824,390,840
BRVM Composite	132.55	0.57	0.43%	131.98	2,820,681,062,315

Capitalisation du marché obligataire (en F CFA)	520,023,076,569
--	-----------------

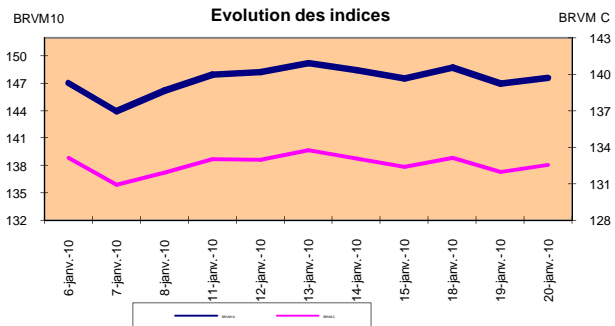
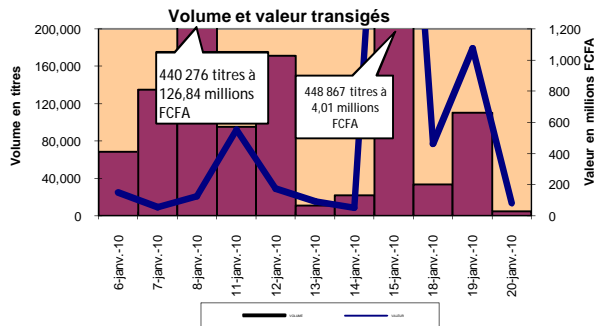

Indices sectoriels

Base = 100 au 14 juin 1999	Fermeture	Variation		Fermeture Précédente	Nombre de sociétés
		en valeur	en %		
BRVM - Industrie	89.69	-0.33	-0.37%	90.02	13
BRVM - Services Publics	361.26	2.90	0.81%	358.36	4
BRVM - Finances	53.71	0.08	0.15%	53.63	6
BRVM - Transport	223.69	0.00	0.00%	223.69	2
BRVM - Agriculture	129.39	0.98	0.76%	128.41	4
BRVM - Distribution	129.13	0.00	0.00%	129.13	7
BRVM - Autres Secteurs	61.73	0.00	0.00%	61.73	1

Sommaire du marché

	Volume Transigé	Valeur Totale Transigée (F CFA)	Nombre de Transactions	Nombre de titres échangés	Titres		
					Gains	Pertes	Inchangés
Actions	3,605	68,869,575	58	17	4	3	11
Obligations	1,016	9,895,200	4	2	0	0	2
Droits	0	0	0	0	0	0	0

Titres les plus actifs		Plus fortes hausses			Plus fortes baisses		
Titres	Volume	Titres	Cours	Variation	Titres	Cours	Variation
ECOBANK TRANS. INCORP. TG	1,800	SONATEL SN	124,000	1000	UNILEVER CI	69,000	-1,000
TPCI 6,95% 2009-2014	816	CIE CI	14,900	645	SAPH CI	13,000	-500
SOGB CI	445	BICI CI	28,500	490	SODE CI	9,900	-100
BICI CI	287	PALM CI	6,960	485			
CAA BENIN 6% 2007-2012	200						

Indices boursiers internationaux

Places financières africaines	Indices	Clôture 20-janv.-10	Variation Séance précédente	Indices au 31-déc.-09	Autres places financières	Indices	Clôture 20-janv.-10	Variations Séance précédente	Indices au 31-déc.-09
ACCRA (*)	GSE	5467.09	0.00%	5572.34	PARIS (**)	CAC 40	3994.15	-0.39%	3936.33
CASABLANCA (*)	MADEX	8925.61	0.95%	8464.47	LONDRES (**)	FOOTSIE 100	5494.69	-0.33%	5412.88
LAGOS (*)	NSE	22231.66	0.22%	20827.17	NEW YORK (*)	DJIA	10725.43	1.09%	10428.05
TUNIS (*)	TUNINDEX	4559.09	-0.04%	4291.72	TOKYO (**)	NIKKEI 225	10737.52	-0.25%	10546.44

(*) Indices de la veille

(**) Indices à 11 H GMT

Coupons annoncés

Symbole	Titre	Coupon		
		Montant net (FCFA)	Date de détachement	Date de paiement

ND: Non Disponible

MARCHÉ DES ACTIONS

Séance du 20 janvier 2010

Symbole	Titre	Classe de Capitalisation Boursière	Qté	Cours		Cours du jour	Volume	Valeur	Cours Précéd.	Cours Reference	Ecart maximum		Dernier dividende Payé		Cours extrêmes de la séance	
				Ach. / Vend.	Qté						Séance	Séance	Montant net	Date	Plus Bas	Plus Haut
SECTEUR - INDUSTRIE																
CABC	SICABLE CI	C	256	14000 / 15000	15	NC			14,005	14,005	12,955	15,055	1,311	28-mai-09	14,000	17,385
CDAC	CEDA CI	C		/ 5000	98	NC			5,090	5,090	4,710	5,470	630	7-juil-00	5,090	5,090
FTSC	FILTISAC CI	C	30	2500 / 2685	61	2,685	15	40,275	2,685	2,685	2,485	2,885	332	16-juil-09	2,685	3,225
NEIC	NEI CI	C		/ 3600	20	NC			3,595	3,595	3,330	3,860	225	28-juin-01	3,595	3,595
N TLC	NESTLE CI	B	3	68000 / 70000	32	68,000	7	476,000	68,000	68,000	62,900	73,100	4,050	26-août-09	62,005	70,000
SEMC	CROWN SIEM CI	B	20	24000 / 30500	5	NC			33,860	33,860	31,325	36,395	2,250	31-juil-09	33,860	33,860
SIVC	SIVOVA CI	C	50	10000 / 10500	130	NC			10,500	10,500	9,715	11,285	1,080	10-juil-09	9,200	10,500
SLBC	SOLIBRA CI	A	68	150000 / 168000	13	150,000	33	4,950,000	150,000	150,000	138,750	161,250	12,060	13-mai-09	150,000	186,500
SMBC	SMB CI	B		/ 18405	84	NC			18,405	18,405	17,025	19,785	1,087	24-juil-09	18,405	19,895
STBC	SITAB CI	B	58	44900 / 49995	10	NC			44,900	44,900	41,535	48,265	5,552	10-avr-09	44,900	48,300
TTRC	TRITURAF CI	C	100	2000 / 2400	1,528	NC			2,400	2,400	2,220	2,580	1,440	19-juil-02	2,145	2,400
UNLC	UNILEVER CI	A	12	69000 / 70000	55	69,000	199	13,731,000	70,000	69,000	63,825	74,175	34,200	8-juin-09	65,000	70,000
UNXC	UNIWAX CI	B	50	15000 / 15000	82	DIF			18,000	15,405	14,250	16,560	1,350	6-juin-03	18,000	18,000
TOTAL							254	19,197,275								
SECTEUR - SERVICES PUBLICS																
CIEC	CIE CI	B	7	14340 / 14900	111	14,900	94	1,400,600	14,255	14,900	13,785	16,015	1,575	6-juil-09	13,265	16,490
ONTBF	ONATEL BF	A		/ 49000	2	NC			49,000	49,000	45,325	52,675			48,500	49,000
SDCC	SODE CI	C	6	9600 / 10000	2,275	9,900	30	297,000	10,000	9,900	9,160	10,640	900	6-juil-09	9,900	10,200
SNTS	SONATEL SN	A	15	120015 / 124000	587	124,000	132	16,368,000	123,000	124,000	114,700	133,300	11,700	30-avr-09	120,000	125,000
TOTAL							256	18,065,600								
SECTEUR - FINANCES																
BICC	BICI CI	B	10	28020 / 28500	213	28,500	287	8,179,500	28,010	28,500	26,365	30,635	3,645	29-mai-09	28,005	32,235
BOAB	BANK OF AFRICA BN	B	32	47000 /		47,000	18	846,000	47,000	47,000	43,475	50,525	3,150	3-juin-09	45,990	47,000
BOAN	BANK OF AFRICA NG	B		/ 39430	12	39,430	120	4,731,600	39,430	39,430	36,475	42,385	2,475	16-juin-09	39,430	39,430
BOAN2	BOA Niger Action Nouvelle 2	C		/ 39430	50	39,430	100	3,943,000		39,430	36,475	42,385			39,430	39,430
ETIT	ECOBANK TRANS. INCORP. TG	A	190,456	39 / 40	206,708	40	1,800	72,000	40	40	37	43	0,94	22-juin-09	38	40
SAFC	SAFCA CI	C		/ 29250	1,313	NC			29,250	29,250	27,060	31,440	2,250	30-juil-09	29,250	29,250
SGBC	SGB CI	A	5	37000 / 37500	80	37,500	120	4,500,000	37,500	37,500	34,690	40,310	4,075	10-juil-09	37,200	39,995
TOTAL							2,445	22,272,100								
SECTEUR - TRANSPORT																
SDSC	BOLLORE AFRICA LOGISTICS CI	B	5	44000 / 46900	175	NC			42,500	42,500	39,315	45,685	4,666	13-mai-09	42,500	45,000
SVOC	SIVOM CI	C		/ 5900	20	NC			6,000	6,000	5,550	6,450	270	5-juil-99	6,000	6,495
TOTAL																
SECTEUR - AGRICULTURE																
PALC	PALM CI	B	10	6500 / 6960	100	6,960	100	696,000	6,475	6,960	6,440	7,480	225	21-juil-00	6,475	7,095
SICC	SICOR CI	C	7	5775 / 5775	83	NC			6,250	6,250	5,785	6,715	1,919	25-sept-00	6,250	6,250
SOGC	SOGB CI	B	500	15000 / 15400	593	15,400	445	6,853,000	15,400	15,400	14,245	16,555	2,070	27-juil-09	15,400	18,000
SPHC	SAPH CI	B	161	11500 / 13000	54	13,000	80	1,040,000	13,500	13,000	12,025	13,975	1,057	12-juin-09	10,000	14,275
TOTAL							625	8,589,000								
SECTEUR - DISTRIBUTION																
ABJC	SERVAIR ABIDJAN CI	C		/ 4300	3	NC			4,445	4,445	4,115	4,775	225	13-juil-00	4,440	4,445
BNBC	BERNABE CI	C	20	18000 / 21000	44	NC			22,250	22,250	20,585	23,915	1,635	3-juil-09	22,250	22,250
CFAC	CFAO CI	B	1	22000 / 22000	14	NC			24,875	24,875	23,010	26,740	1,531	2-juil-09	24,875	24,875
PRSC	SDA CI	B		/ 115940	7	NC			116,000	116,000	107,300	124,700	11,250	31-juil-09	116,000	116,000
SHEC	SHELL CI	B	4	16405 / 16500	2	16,405	20	328,100	16,405	16,405	15,175	17,635	990	3-juin-09	16,405	17,800
SRIC	SARI CI	C		/ 49000	1,052	NC			49,000	49,000	45,325	52,675	5,566	2-juil-09	49,000	49,900
T TLC	TOTAL CI	B	20	80050 / 83500	34	83,500	5	417,500	83,500	83,500	77,240	89,760	10,645	25-juin-09	79,000	83,500
TOTAL							25	745,600								
AUTRES SECTEURS																
STAC	SETAO CI	C		/ 5000	10	NC			5,000	5,000	4,625	5,375			5,000	5,000
TOTAL																
TOTAL - Marché des actions																
							3,605	68,869,575								

Légende:

Mentions : NC: Non Coté Ex: Ex-coupon ou Ex-droit SP: Suspendu DIF: Différé

Classe de Capitalisation Boursière :

- A: Sociétés ayant une capitalisation boursière Supérieure à 100 milliards FCFA.
- B: Sociétés ayant une capitalisation boursière Comprise entre 10 milliards FCFA et 100 milliards FCFA.
- C: Sociétés ayant une capitalisation boursière Inférieure ou égale à 10 milliards FCFA.

MARCHÉ DES DROITS

Symbole	Titre	Qté	Cours		Cours du jour	Volume	Valeur	Cours Précéd.	Cours Reference	Ecart maximum		Parité	Période de Négociation	
			Ach. / Vend.	Qté						Séance	Séance		Début	Fin
TOTAL-Marché des droits														

Légende:

Parité: y pour x signifie y droits pour x action nouvelle

MARCHÉ DES OBLIGATIONS

Séance du 20 janvier 2010

Symbole	Titre	Qté	Cours		Qté	Cours du jour	Volume	Valeur	Cours Précéd.	Cours Reference	Ecart maximum		Coupon couru	Type Amort	Coupon d'intérêt		
			Ach. / Vend.								Séance	prochaine			Période	Montant net	Eché.
OBLIGATIONS REGIONALES																	
BIDC.O1	BIDC 5,60% 2006-2013					NC			10,000	10,000	9,250	10,750	248.55	ACD	A	560	11-août
BOAB.O2	BOA BENIN 6.20% 2009-2014					NC			10,000	10,000	9,250	10,750	337.02	AC	A	583	23-juin
BOABF.O1	BOA-Burkina F. 5.90% 2006-2011					NC			9,900	9,900	9,160	10,640	47.14	AC	A	555	20-déc
BOABF.O2	BOA BURKINA F. 6.20% 2009-2014					NC			10,000	10,000	9,250	10,750	336.91	AC	A	582.80	23-juin
BOAC.O1	BOA - CI 6.20% 2009-2014					NC			10,000	10,000	9,250	10,750	351.24	AC	A	607.60	23-juin
BOAD.O6	BOAD 5,35% 2004-2011					NC			10,000	10,000	9,250	10,750	111.40	ACD	A	535	5-nov
BOAD.O7	BOAD 5% 2005-2013					NC			9,900	9,900	9,160	10,640	31.51	ACD	A	500	28-déc
BOAD.O8	BOAD 4,50% 2005-2011					NC			10,000	10,000	9,250	10,750	28.36	ACD	A	450	28-déc
BOAD.O9	BOAD 5% 2006-2014					NC			10,000	10,000	9,250	10,750	475.34	ACD	A	500	7-févr
BOAD.O10	BOAD 4,75% 2006-2012					NC			10,000	10,000	9,250	10,750	451.58	ACD	A	475	7-févr
BOAM.O1	BOA-Mali 5.75% 2006-2011					NC			10,000	10,000	9,250	10,750	42.47	AC	A	500	20-déc
BOAM.O2	BOA MALI 6.50% 2009-2014					NC			10,000	10,000	9,250	10,750	326.91	AC	A	565.50	23-juin
BOAN.O1	BOA NIGER 6.50% 2009-2014					NC			10,000	10,000	9,250	10,750	326.91	AC	A	565.50	23-juin
BOAS.O1	BOA SENEGAL 6.50% 2009-2014					NC			10,000	10,000	9,250	10,750	353.21	IF	A	611	23-juin
CAAB.O2	CAA BENIN 6% 2007-2012		/ 9900	22	9,900	200	1,980,000		9,900	9,900	9,160	10,640	591.78	ACD	A	600	25-janv.
CEB.O1	CEB 6.50% 2003-2010					NC			3,333	3,333	3,085	3,580	115.15	ACD	A	216.65	10-juil.
CEB.O2	CEB 6.50% 2004-2011					NC			6,667	6,667	6,170	7,165	258.81	ACD	A	433	16-juin
CLTB.O2	CELTEL BURKINA 6.35% 2007-2013		/ 10000	40,000		NC			10,000	10,000	9,250	10,750	252.65	ACD	S	298	17/02-08
EOS.O1	Etat SENEGAL 5.50% 2005-2010					NC			10,000	10,000	9,250	10,750	269.73	ACD	A	550	25-juil.
EOS.O2	Etat Sénégal 5.50% 2007-2012					NC			9,310	9,310	8,615	10,005	141.64	ACD	A	550	18-oct.
EOT.O1	ETAT DU TOGO 6.50% 2006-2011					NC			10,000	10,000	9,250	10,750	580.55	ACD	A	650	28-févr.
ONTBF.O1	ONATEL 6.65% 2005-2011					NC			10,000	10,000	9,250	10,750	388.70	ACD	A	625	7-juin
PADS.O1	PAD 6.50% 2004-2011					NC			10,000	10,000	9,250	10,750	316.38	ACD	A	611	15-juil.
SEM.O1	SEMA 6.85% 2007-2012					NC			10,400	10,400	9,620	11,180	93.84	ACD	S	297.975	24/05-11
SHAF.O1	SHELTERAFRIQUE 6.25% 2003-2010					NC			10,000	10,000	9,250	10,750	260.27	ACD	S	313	20/02-08
SHAF.O2	SHELTER AFRIQUE 6% 2008-2014					NC			10,000	10,000	9,250	10,750	99.45	ACD	S	300	21/11-05
STRAC.O1	SOTRA 6.80% 2007-2012	14	9900 / 10000	30		NC			9,900	9,900	9,160	10,640	366.76	AC	A	666	3-juil.
TGTLT.O1	TOGO TELECOM 6.50% 2007-2014					NC			10,000	10,000	9,250	10,750	253.23	ACD	S	294.904	15/02-08
TPCI.O6	TPCI 6% 2007-2010		/ 9890	3,442		NC			9,890	9,890	9,150	10,630	406.03	IF	A	600	18-mai
TPCI.O7	TPCI 6.25% 2008-2011		/ 9500	1,017		NC			9,499	9,499	8,790	10,210	217.47	IF	A	625	15-sept.
TPCI.O8	TPCI 6.95% 2009-2014	5,000	9700 /		9,700	816	7,915,200		9,700	9,700	8,975	10,425	319.89	ACD	A	695	5-août
TOTAL							1,016	9,895,200									
OBLIGATIONS KOLAS																	
AFD.O1	AFD 5,25% 2008-2016					NC			9,900	9,900	9,160	10,640	451.64	IF	A	525	12-mars
SFI.O1	SFI 4,75% 2006-2011					NC			10,000	10,000	9,250	10,750	42.95	IF	A	475	18-déc.
TOTAL																	
TOTAL-Marché des obligations							1,016	9,895,200									

Légende:
Type Amort: Type d'Amortissement - IF: IN FINE - AC: AMORTISSEMENT CONSTANT - AD: AMORTISSEMENT DEGRESSIF - ACD: AMORTISSEMENT DIFFERE CONSTANT

Période: Périodicité de paiement des coupons - A: annuelle - S: Semestrielle - T: Trimestrielle

Eché: Echéance de paiement des intérêts

Mentions: NC: Non Coté Ex: Ex-coupon ou Ex-droit SP: Suspendu DIF: Différé

Avis, Décisions, Instructions & Circulaires du jour

Les Avis et Instructions sont disponibles auprès des Antennes Nationales de Bourse et sur le site internet de la BRVM : www.brvm.org



Official Newsletter

BOURSE REGIONALE DES VALEURS MOBILIERES S.A.

SOCIETE ANONYME AU CAPITAL DE FCFA 596 080 000

Head Office: Abidjan - COTE D'IVOIRE

Adress: 18, Rue Joseph Anoma (Rue des Banques) - AAbidjan E-mail: brvm@brvm.org

Tel: (225) 20 326 685 / 20 326 686 Fax : (225) 20 326 684

Site Internet: www.brvm.org

Newsletter of January 20, 2010

Vol : 13 N° : 13

January 20, 2010 Session

References Indexes

Base = 100 au 15 septembre 1998	Close	Change		Previous Close	Market Capitalization CFA
		Value	%		
BRVM 10	147.62	0.67	0.46%	146.95	2,268,824,390,840
BRVM Composite	132.55	0.57	0.43%	131.98	2,820,681,062,315

Mandatory Market Capitalization (CFA)	520,023,076,569
--	-----------------

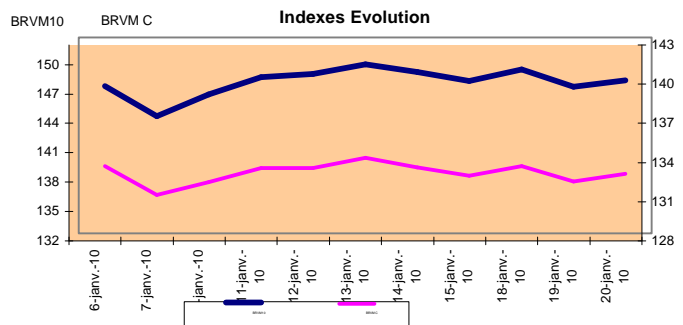
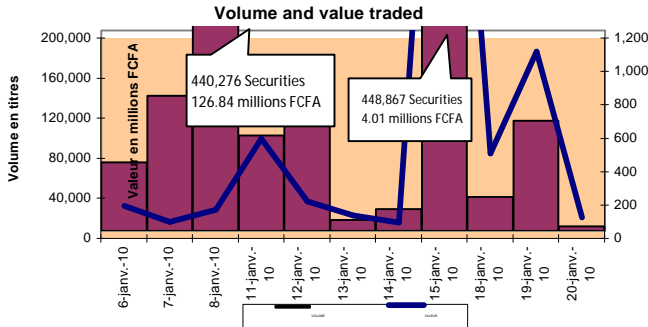

Sectoral Indexes

Base = 100 on june 14th, 1999	Close	Change		Previous Close	Number of Companies
		Value	%		
BRVM - Industry	89.69	-0.33	-0.37%	90.02	13
BRVM - Services Publics	361.26	2.90	0.81%	358.36	4
BRVM - Financial	53.71	0.08	0.15%	53.63	6
BRVM - Transportation	223.69	0.00	0.00%	223.69	2
BRVM - Agriculture	129.39	0.98	0.76%	128.41	4
BRVM - Distribution	129.13	0.00	0.00%	129.13	7
BRVM - Autres Secteurs	61.73	0.00	0.00%	61.73	1

Market Summary

	Volume Traded	Total Value Tradede (F CFA)	Number of Transactions	Number of securities Traded	securities		
					Gains	Losses	traded
Stocks	3,605	68,869,575	58	17	4	3	11
Bonds	1,016	9,895,200	4	2	0	0	2
Rights	0	0	0	0	0	0	0

Most Actives securities		Raise			Drop		
securities	Volume	securities	Price	Change	securities	Price	Change
ECOBANK TRANS. INCORP. TG	1,800	SONATEL SN	124,000	1000	UNILEVER CI	69,000	-1,000
TPCI 6,95% 2009-2014	816	CIE CI	14,900	645	SAPH CI	13,000	-500
SOGB CI	445	BICI CI	28,500	490	SODE CI	9,900	-100
BICI CI	287	PALM CI	6,960	485			
CAA BENIN 6% 2007-2012	200						

International Exchange indexes

African exchanges	Indexes	Close	Change	indexes	Other exchanges	Indexes	Close	Changes	Indexes au
		20-janv.-10	Séance Previous Close	31-déc.-09			20-janv.-10	Séance Previous Close	31-déc.-09
ACCRA (*)	GSE	5467.09	0.00%	5572.34	PARIS (**)	CAC 40	3994.15	-0.39%	3936.33
CASABLANCA (*)	MADEX	8925.61	0.95%	8464.47	LONDRES (**)	FOOTSIE 100	5494.69	-0.33%	5412.88
LAGOS (*)	NSE	22231.66	0.22%	20827.17	NEW YORK (*)	DJIA	10725.43	1.09%	10428.05
TUNIS (*)	TUNINDEX	4559.09	-0.04%	4291.72	TOKYO (**)	NIKKEI 225	10737.52	-0.25%	10546.44

(*) Indexes de la veille

(**) Indexes à 11 H GMT

Announced Coupons

Symbol	securities	Coupon		
		Other exchanges	Detachment Date	Payment Date

ND: Not available

STOCKS MARKET

January 20, 2010 Session

Symbol	Security	Classify Stock exchange Capitalization	Qty	Cours		Qty	Curr. Price	Volume	Value	Previous Price	Curr. Price	Max. Variances		Curr. Price		Max. Variances	
				Bid./Ask.								Next Session	Next Session	Date	Low	High	
INDUSTRY - SECTOR																	
CABC	SICABLE CI	C	256	14000 / 15000	15	NC				14,005	14,005	12,955	15,055	1,311	28-mai-09	14,000	17,385
CDAC	CEDA CI	C		/ 5000	98	NC				5,090	5,090	4,710	5,470	630	7-juil-00	5,090	5,090
FTSC	FILTISAC CI	C	30	2500 / 2685	61	2,685	15	40,275	2,685	2,685	2,485	2,885	332	16-juil-09	2,685	3,225	
NEIC	NEI CI	C		/ 3600	20	NC				3,595	3,595	3,330	3,860	225	28-juin-01	3,595	3,595
N TLC	NESTLE CI	B	3	68000 / 70000	32	68,000	7	476,000	68,000	68,000	62,900	73,100	4,050	26-août-09	62,005	70,000	
SEMC	CROWN SIEM CI	B	20	24000 / 30500	5	NC				33,860	33,860	31,325	36,395	2,250	31-juil-09	33,860	33,860
SIVC	SIVOVA CI	C	50	10000 / 10500	130	NC				10,500	10,500	9,715	11,285	1,080	10-juil-09	9,200	10,500
SLBC	SOLIBRA CI	A	68	150000 / 168000	13	150,000	33	4,950,000	150,000	150,000	138,750	161,250	12,060	13-mai-09	150,000	186,500	
SMBC	SMB CI	B		/ 18405	84	NC				18,405	18,405	17,025	19,785	1,087	24-juil-09	18,405	19,895
STBC	SITAB CI	B	58	44900 / 49995	10	NC				44,900	44,900	41,535	48,265	5,552	10-avr-09	44,900	48,300
TTRC	TRITURAF CI	C	100	2000 / 2400	1,528	NC				2,400	2,400	2,220	2,580	1,440	19-juil-02	2,145	2,400
UNLC	UNILEVER CI	A	12	69000 / 70000	55	69,000	199	13,731,000	70,000	69,000	63,825	74,175	34,200	8-juin-09	65,000	70,000	
UNXC	UNIWAX CI	B	50	15000 / 15000	82	DIF				18,000	15,405	14,250	16,560	1,350	6-juin-03	18,000	18,000
TOTAL							254	19,197,275									
PUBLICS UTILITIES - SECTOR																	
CIEC	CIE CI	B	7	14340 / 14900	111	14,900	94	1,400,600	14,255	14,900	13,785	16,015	1,575	6-juil-09	13,265	16,490	
ONTBF	ONATEL BF	A		/ 49000	2	NC				49,000	49,000	45,325	52,675			48,500	49,000
SDCC	SODE CI	C	6	9600 / 10000	2,275	9,900	30	297,000	10,000	9,900	9,160	10,640	900	6-juil-09	9,900	10,200	
SNTS	SONATEL SN	A	15	120015 / 124000	587	124,000	132	16,368,000	123,000	124,000	114,700	133,300	11,700	30-avr-09	120,000	125,000	
TOTAL							256	18,065,600									
FINANCIAL - SECTOR																	
BICC	BICI CI	B	10	28020 / 28500	213	28,500	287	8,179,500	28,010	28,500	26,365	30,635	3,645	29-mai-09	28,005	32,235	
BOAB	BANK OF AFRICA BN	B	32	47000 /		47,000	18	846,000	47,000	47,000	43,475	50,525	3,150	3-juin-09	45,990	47,000	
BOAN	BANK OF AFRICA NG	B		/ 39430	12	39,430	120	4,731,600	39,430	39,430	36,475	42,385	2,475	16-juin-09	39,430	39,430	
BOAN2	BOA Niger Action Nouvelle 2	C		/ 39430	50	39,430	100	3,943,000		39,430	36,475	42,385			39,430	39,430	
ETIT	ECOBANK TRANS. INCORP. TG	A	190,456	39 / 40	206,708	40	1,800	72,000		40	40	37	43	0,94	22-juin-09	38	40
SAFC	SAFCA CI	C		/ 29250	1,313	NC				29,250	29,250	27,060	31,440	2,250	30-juil-09	29,250	29,250
SGBC	SGB CI	A	5	37000 / 37500	80	37,500	120	4,500,000	37,500	37,500	34,690	40,310	4,075	10-juil-09	37,200	39,995	
TOTAL							2,445	22,272,100									
TRANSPORTATION - SECTOR																	
SDSC	BOLLORE AFRICA LOGISTICS CI	B	5	44000 / 46900	175	NC				42,500	42,500	39,315	45,685	4,666	13-mai-09	42,500	45,000
SVOC	SIVOM CI	C		/ 5900	20	NC				6,000	6,000	5,550	6,450	270	5-juil-99	6,000	6,495
TOTAL																	
AGRICULTURE - SECTOR																	
PALC	PALM CI	B	10	6500 / 6960	100	6,960	100	696,000	6,475	6,960	6,440	7,480	225	21-juil-00	6,475	7,095	
SICC	SICOR CI	C	7	5775 / 5775	83	NC				6,250	6,250	5,785	6,715	1,919	25-sept-00	6,250	6,250
SOGC	SOGB CI	B	500	15000 / 15400	593	15,400	445	6,853,000	15,400	15,400	14,245	16,555	2,070	27-juil-09	15,400	18,000	
SPHC	SAPH CI	B	161	11500 / 13000	54	13,000	80	1,040,000	13,500	13,000	12,025	13,975	1,057	12-juin-09	10,000	14,275	
TOTAL							625	8,589,000									
DISTRIBUTION - SECTOR																	
ABJC	SERVAIR ABIDJAN CI	C		/ 4300	3	NC				4,445	4,445	4,115	4,775	225	13-juil-00	4,440	4,445
BNBC	BERNABE CI	C	20	18000 / 21000	44	NC				22,250	22,250	20,585	23,915	1,635	3-juil-09	22,250	22,250
CFAC	CFAO CI	B	1	22000 / 22000	14	NC				24,875	24,875	23,010	26,740	1,531	2-juil-09	24,875	24,875
PRSC	SDA CI	B		/ 115940	7	NC				116,000	116,000	107,300	124,700	11,250	31-juil-09	116,000	116,000
SHEC	SHELL CI	B	4	16405 / 16500	2	16,405	20	328,100	16,405	16,405	15,175	17,635	990	3-juin-09	16,405	17,800	
SRIC	SARI CI	C		/ 49000	1,052	NC				49,000	49,000	45,325	52,675	5,566	2-juil-09	49,000	49,900
T TLC	TOTAL CI	B	20	80050 / 83500	34	83,500	5	417,500	83,500	83,500	77,240	89,760	10,645	25-juin-09	79,000	83,500	
TOTAL							25	745,600									
OTHERS SECTORS																	
STAC	SETAO CI	C		/ 5000	10	NC				5,000	5,000	4,625	5,375			5,000	5,000
TOTAL																	
TOTAL - STOCKS MARKET								3,605	68,869,575								

Legend

Mentions : NC: Unlisted Ex: Ex-coupon ou Ex-right SP: suspended DIF: differed

Classify Stock exchange Capitalization :

- A: Companies having a stock exchange capitalization Higher than 100 billion FCFA.
- B: Companies having a stock exchange capitalization Ranging between 10 billion FCFA and 100 billion FCFA.
- C: Companies having a Lower stock exchange capitalization or equalizes to 10 billion FCFA. .

RIGHTS MARKET

Symbol	Security	Qty	Cours		Qty	Curr. Price	Volume	Value	Previous Price	Curr. Price	Max. Variances		Parity	Trading Period	
			Bid./Ask.								Next Session	Next Session		Start	End
TOTAL-RIGHTS MARKET															

Legend

Parity: y pour x signifie y droits pour x action nouvelle

BONDS MARKET

January 20, 2010 Session

Symbol	Security	Qty	Cours Bid./Ask.	Qty	Curr. Price	Volume	Value	Previous Price	Curr. Price	Max. Variances		Coupon paid	Type Amort	Coupon paid			
											Next Session			Period	Next Session	Expiry	
REGIONAL BOND																	
BIDC.O1	BIDC 5,60% 2006-2013				NC			10,000	10,000	9,250	10,750	248.55	ACD	A	560	11-août	
BOAB.O2	BOA BENIN 6.20% 2009-2014				NC			10,000	10,000	9,250	10,750	337.02	AC	A	583	23-juin	
BOABF.O1	BOA-Burkina F. 5.90% 2006-2011				NC			9,900	9,900	9,160	10,640	47.14	AC	A	555	20-déc	
BOABF.O2	BOA BURKINA F. 6.20% 2009-2014				NC			10,000	10,000	9,250	10,750	336.91	AC	A	582.80	23-juin	
BOAC.O1	BOA - CI 6.20% 2009-2014				NC			10,000	10,000	9,250	10,750	351.24	AC	A	607.60	23-juin	
BOAD.O6	BOAD 5,35% 2004-2011				NC			10,000	10,000	9,250	10,750	111.40	ACD	A	535	5-nov	
BOAD.O7	BOAD 5% 2005-2013				NC			9,900	9,900	9,160	10,640	31.51	ACD	A	500	28-déc	
BOAD.O8	BOAD 4,50% 2005-2011				NC			10,000	10,000	9,250	10,750	28.36	ACD	A	450	28-déc	
BOAD.O9	BOAD 5% 2006-2014				NC			10,000	10,000	9,250	10,750	475.34	ACD	A	500	7-févr	
BOAD.O10	BOAD 4,75% 2006-2012				NC			10,000	10,000	9,250	10,750	451.58	ACD	A	475	7-févr	
BOAM.O1	BOA-Mali 5.75% 2006-2011				NC			10,000	10,000	9,250	10,750	42.47	AC	A	500	20-déc	
BOAM.O2	BOA MALI 6.50% 2009-2014				NC			10,000	10,000	9,250	10,750	326.91	AC	A	565.50	23-juin	
BOAN.O1	BOA NIGER 6.50% 2009-2014				NC			10,000	10,000	9,250	10,750	326.91	AC	A	565.50	23-juin	
BOAS.O1	BOA SENEGAL 6.50% 2009-2014				NC			10,000	10,000	9,250	10,750	353.21	IF	A	611	23-juin	
CAAB.O2	CAA BENIN 6% 2007-2012		/ 9900	22		9,900	200	1,980,000	9,900	9,900	9,160	10,640	591.78	ACD	A	600	25-janv.
CEB.O1	CEB 6.50% 2003-2010				NC			3,333	3,333	3,085	3,580	115.15	ACD	A	216.65	10-juil.	
CEB.O2	CEB 6.50% 2004-2011				NC			6,667	6,667	6,170	7,165	258.81	ACD	A	433	16-juin	
CLTB.O2	CELTEL BURKINA 6.35% 2007-2013		/ 10000	40,000	NC			10,000	10,000	9,250	10,750	252.65	ACD	S	298	17/02-08	
EOS.O1	Etat SENEGAL 5.50% 2005-2010				NC			10,000	10,000	9,250	10,750	269.73	ACD	A	550	25-juil.	
EOS.O2	Etat Sénégal 5,50% 2007-2012				NC			9,310	9,310	8,615	10,005	141.64	ACD	A	550	18-oct.	
EOT.O1	ETAT DU TOGO 6,50% 2006-2011				NC			10,000	10,000	9,250	10,750	580.55	ACD	A	650	28-févr.	
ONTBF.O1	ONATEL 6.65% 2005-2011				NC			10,000	10,000	9,250	10,750	388.70	ACD	A	625	7-juin	
PADS.O1	PAD 6.50% 2004-2011				NC			10,000	10,000	9,250	10,750	316.38	ACD	A	611	15-juil.	
SEM.O1	SEMA 6.85% 2007-2012				NC			10,400	10,400	9,620	11,180	93.84	ACD	S	297.975	24/05-11	
SHAF.O1	SHELTERAFRIQUE 6.25% 2003-2010				NC			10,000	10,000	9,250	10,750	260.27	ACD	S	313	20/02-08	
SHAF.O2	SHELTER AFRIQUE 6% 2008-2014				NC			10,000	10,000	9,250	10,750	99.45	ACD	S	300	21/11-05	
STRAC.O1	SOTRA 6.80% 2007-2012	14	9900 / 10000	30	NC			9,900	9,900	9,160	10,640	366.76	AC	A	666	3-juil.	
TGTLT.O1	TOGO TELECOM 6,50% 2007-2014				NC			10,000	10,000	9,250	10,750	253.23	ACD	S	294.904	15/02-08	
TPCI.O6	TPCI 6% 2007-2010		/ 9890	3,442	NC			9,890	9,890	9,150	10,630	406.03	IF	A	600	18-mai	
TPCI.O7	TPCI 6.25% 2008-2011		/ 9500	1,017	NC			9,499	9,499	8,790	10,210	217.47	IF	A	625	15-sept.	
TPCI.O8	TPCI 6,95% 2009-2014	5,000	9700 /			9,700	816	7,915,200	9,700	9,700	8,975	10,425	319.89	ACD	A	695	5-août
TOTAL						1,016		9,895,200									
KOLAS BOND																	
AFD.O1	AFD 5,25% 2008-2016				NC			9,900	9,900	9,160	10,640	451.64	IF	A	525	12-mars	
SFI.O1	SFI 4,75% 2006-2011				NC			10,000	10,000	9,250	10,750	42.95	IF	A	475	18-déc.	
TOTAL																	
TOTAL-BONDS MARKET						1,016		9,895,200									

Legend

Type Amort: Type d'Amortissement - IF: IN FINE - AC: AMORTISSEMENT CONSTANT - AD: AMORTISSEMENT DEGRESSIF - ACD: AMORTISSEMENT DIFFERE CONSTANT

Period : Coupons Payment Period - A: yearly - S: semi annual - T: Quaterly

Expiry : Interest Payment expiry

Mentions : NC: Unlisted Ex: Ex-coupon ou Ex-right SP: suspended DIF: differed

Notices, Decisions, Instructions & Circulars of the day

Notices and instructions are available on the National Branch Offices (ANB) of Stock Exchange and on BRVM Website: www.brvm.org
