



Bulletin Officiel de la Cote

BOURSE REGIONALE DES VALEURS MOBILIERES S.A.

SOCIETE ANONYME AU CAPITAL DE FCFA 604 080 000

Siège Social: Abidjan - COTE D'IVOIRE

Adresse: 18, Rue Joseph Anoma (Rue des Banques) - Abidjan E-mail: brvm@brvm.org

Tel: (225) 20 326 685 / 20 326 686 Fax : (225) 20 326 684

Site Internet: www.brvm.org

Bulletin du 22 janvier 2010

Vol : 13 N° : 15

Séance du 22 janvier 2010

Indices de référence

Base = 100 au 15 septembre 1998	Fermeture	Variation		Fermeture Précédente	Capitalisation Boursière en F CFA
		en valeur	en %		
BRVM 10	147.55	-0.04	-0.03%	147.59	2,267,738,389,160
BRVM Composite	132.36	-0.04	-0.03%	132.40	2,816,816,307,310

Capitalisation du marché obligataire (en F CFA)

517,399,968,060

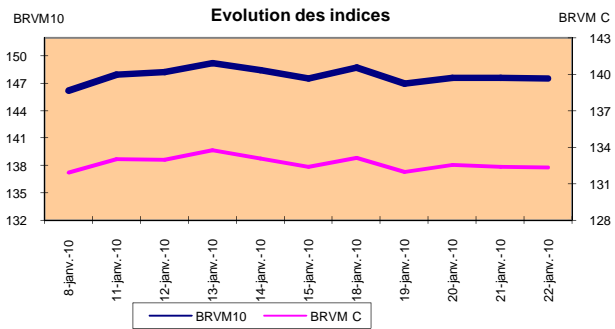
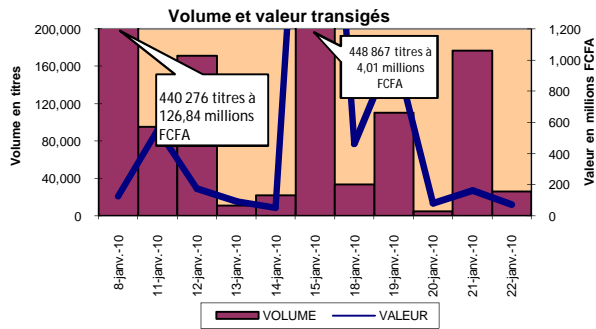

Indices sectoriels

Base = 100 au 14 juin 1999	Fermeture	Variation		Fermeture Précédente	Nombre de sociétés
		en valeur	en %		
BRVM - Industrie	89.13	-0.03	-0.03%	89.16	13
BRVM - Services Publics	361.24	0.00	0.00%	361.24	4
BRVM - Finances	53.65	-0.06	-0.11%	53.71	6
BRVM - Transport	223.69	0.00	0.00%	223.69	2
BRVM - Agriculture	129.01	-0.01	-0.01%	129.02	4
BRVM - Distribution	129.24	0.00	0.00%	129.24	7
BRVM - Autres Secteurs	61.73	0.00	0.00%	61.73	1

Sommaire du marché

	Volume Transigé	Valeur Totale Transigée (F CFA)	Nombre de Transactions	Nombre de titres échangés	Titres		
					Gains	Pertes	Inchangés
Actions	22,219	37,720,235	44	11	1	3	7
Obligations	3,485	33,107,500	3	1	0	1	0
Droits	0	0	0	0	0	0	0

Titres les plus actifs		Plus fortes hausses			Plus fortes baisses		
Titres	Volume	Titres	Cours	Variation	Titres	Cours	Variation
ECOBANK TRANS. INCORP. TG	20,748	SIVOA CI	10,005	5	TPCI 6% 2007-2010	9,500	-390
TPCI 6% 2007-2010	3,485				UNIWAX CI	14,795	-205
SOGB CI	612				SGB CI	37,300	-200
SGB CI	366				SOGB CI	15,400	-5
FILTISAC CI	259						

Indices boursiers internationaux

Places financières africaines	Indices	Clôture 22-janv.-10	Variation Séance précédente	Indices au 31-déc.-09	Autres places financières	Indices	Clôture 22-janv.-10	Variations Séance précédente	Indices au 31-déc.-09
ACCRA (*)	GSE	5476.25	0.17%	5572.34	PARIS (**)	CAC 40	3837.97	-0.63%	3936.33
CASABLANCA (*)	MADEX	8909.74	-0.36%	8464.47	LONDRES (**)	FOOTSIE 100	5309.62	-0.48%	5412.88
LAGOS (*)	NSE	22114.93	-	20827.17	NEW YORK (*)	DJIA	10389.88	-2.01%	10428.05
TUNIS (*)	TUNINDEX	4586.18	0.40%	4291.72	TOKYO (**)	NIKKEI 225	10590.55	-2.56%	10546.44

(*) Indices de la veille

(**) Indices à 11 H GMT

Coupons annoncés

Symbole	Titre	Coupon		
		Montant net (FCFA)	Date de détachement	Date de paiement

ND: Non Disponible

MARCHÉ DES ACTIONS

Séance du 22 janvier 2010

Symbole	Titre	Classe de Capitalisation Boursière	Qté	Cours		Cours du jour	Volume	Valeur	Cours Précéd.	Cours Reference	Ecart maximum		Dernier dividende Payé		Cours extrêmes de la séance	
				Ach. / Vend.	Qté						Plus Bas	Plus Haut	Montant net	Date	Plus Bas	Plus Haut
SECTEUR - INDUSTRIE																
CABC	SICABLE CI	C	46	14005 / 15000	15	NC			14,005	14,005	12,955	15,055	1,311	28-mai-09	14,000	17,385
CDAC	CEDA CI	C				NC			5,090	5,090	4,710	5,470	630	7-juil-00	5,090	5,090
FTSC	FILTISAC CI	C	30	2685 / 2690	9,600	2,690	259	696,710	2,690	2,690	2,490	2,890	332	16-juil-09	2,685	3,225
NEIC	NEI CI	C		/ 3600	20	NC			3,595	3,595	3,330	3,860	225	28-juin-01	3,595	3,595
N TLC	NESTLE CI	B	3	67000 / 67000	9	NC			68,000	68,000	62,900	73,100	4,050	26-août-09	62,005	70,000
SEMC	CROWN SIEM CI	B	20	24000 / 30000	70	NC			33,860	33,860	31,325	36,395	2,250	31-juil-09	33,860	33,860
SIVC	SIVOVA CI	C	185	10005 / 10500	130	10,005	90	900,450	10,000	10,005	9,255	10,755	1,080	10-juil-09	9,200	10,500
SLBC	SOLIBRA CI	A	230	150000 / 170000	58	NC			150,000	150,000	138,750	161,250	12,060	13-mai-09	150,000	186,500
SMBC	SMB CI	B		/ 18400	12	NC			18,405	18,405	17,025	19,785	1,087	24-juil-09	18,405	19,895
STBC	SITAB CI	B	12	46000 / 48260	10	NC			44,900	44,900	41,535	48,265	5,552	10-avr-09	44,900	48,300
TTRC	TRITURAF CI	C	100	2000 / 2400	1,528	NC			2,400	2,400	2,220	2,580	1,440	19-juil-02	2,145	2,400
UNLC	UNILEVER CI	A	8	69000 / 70000	170	69,000	4	276,000	69,000	69,000	63,825	74,175	34,200	8-juin-09	65,000	70,000
UNXC	UNIWAX CI	B		/ 14795	7	14,795	29	429,055	15,000	14,795	13,690	15,900	1,350	6-juin-03	14,795	18,000
TOTAL							382	2,302,215								
SECTEUR - SERVICES PUBLICS																
CIEC	CIE CI	B	32	15000 / 16125	35	NC			15,000	15,000	13,875	16,125	1,575	6-juil-09	13,265	16,490
ONTBF	ONATEL BF	A		/ 49000	20	NC			49,000	49,000	45,325	52,675			48,500	49,000
SDCC	SODE CI	C	61	9505 / 9995	30	NC			9,500	9,500	8,790	10,210	900	6-juil-09	9,500	10,200
SNTS	SONATEL SN	A	1,188	123000 / 124000	372	124,000	86	10,664,000	124,000	124,000	114,700	133,300	11,700	30-avr-09	120,000	125,000
TOTAL							86	10,664,000								
SECTEUR - FINANCES																
BICC	BICI CI	B	225	28510 / 28995	14	NC			28,500	28,500	26,365	30,635	3,645	29-mai-09	28,005	32,235
BOAB	BANK OF AFRICA BN	B		/ 47000	5	47,000	5	235,000	47,000	47,000	43,475	50,525	3,150	3-juin-09	45,990	47,000
BOAN	BANK OF AFRICA NG	B				NC			39,430	39,430	36,475	42,385	2,475	16-juin-09	39,430	39,430
BOAN2	BOA Niger Action Nouvelle 2	C		/ 39430	104	NC			39,430	39,430	36,475	42,385			39,430	39,430
EAFT	ECOBANK TRANS. INCORP. TG	A	32,798	39 / 40	15,032	40	20,748	829,920	40	40	37	43	0,94	22-juin-09	38	40
SAFC	SAFCA CI	C		/ 29000	1,313	NC			29,250	29,250	27,060	31,440	2,250	30-juil-09	29,250	29,250
SGBC	SGB CI	A	175	37300 / 40000	22	37,300	366	13,651,800	37,500	37,300	34,505	40,095	4,075	10-juil-09	37,200	39,995
TOTAL							21,119	14,716,720								
SECTEUR - TRANSPORT																
SDSC	BOLLORE AFRICA LOGISTICS CI	B	5	44000 /		NC			42,500	42,500	39,315	45,685	4,666	13-mai-09	42,500	45,000
SVOC	SIVOM CI	C		/ 5900	20	NC			6,000	6,000	5,550	6,450	270	5-juil-99	6,000	6,495
TOTAL																
SECTEUR - AGRICULTURE																
PALC	PALM CI	B	21	6475 / 6895	100	NC			6,900	6,900	6,385	7,415	225	21-juil-00	6,475	7,095
SICC	SICOR CI	C	7	5775 / 5775	83	NC			6,250	6,250	5,785	6,715	1,919	25-sept-00	6,250	6,250
SOGC	SOGB CI	B	500	15000 / 15400	91	15,400	612	9,424,800	15,405	15,400	14,245	16,555	2,070	27-juil-09	15,400	18,000
SPHC	SAPH CI	B	161	11500 / 13000	49	13,000	15	195,000	13,000	13,000	12,025	13,975	1,057	12-juin-09	10,000	14,275
TOTAL							627	9,619,800								
SECTEUR - DISTRIBUTION																
ABJC	SERVAIR ABIDJAN CI	C		/ 4300	3	NC			4,445	4,445	4,115	4,775	225	13-juil-00	4,440	4,445
BNBC	BERNABE CI	C	20	18000 / 21000	44	NC			22,250	22,250	20,585	23,915	1,635	3-juil-09	22,250	22,250
CFAC	CFAO CI	B		/ 21285	7	NC			24,875	23,010	21,285	24,735	1,531	2-juil-09	24,875	24,875
PRSC	SDA CI	C	5	107300 / 107300	12	NC			116,000	116,000	107,300	124,700	11,250	31-juil-09	116,000	116,000
SHEC	SHELL CI	B	7	16300 / 16300	54	NC			16,500	16,500	15,265	17,735	990	3-juin-09	16,405	17,800
SRIC	SARI CI	C		/ 48500	1,039	NC			49,000	49,000	45,325	52,675	5,566	2-juil-09	49,000	49,900
T TLC	TOTAL CI	B	118	83500 / 86000	1	83,500	5	417,500	83,500	83,500	77,240	89,760	10,645	25-juin-09	79,000	83,500
TOTAL							5	417,500								
AUTRES SECTEURS																
STAC	SETAO CI	C		/ 5000	10	NC			5,000	5,000	4,625	5,375			5,000	5,000
TOTAL																
TOTAL - Marché des actions																
							22,219	37,720,235								

Légende:

Mentions : NC: Non Coté Ex: Ex-coupon ou Ex-droit SP: Suspendu DIF: Différé

Classe de Capitalisation Boursière :

- A: Sociétés ayant une capitalisation boursière Supérieure à 100 milliards FCFA.
- B: Sociétés ayant une capitalisation boursière Comprise entre 10 milliards FCFA et 100 milliards FCFA.
- C: Sociétés ayant une capitalisation boursière Inférieure ou égale à 10 milliards FCFA.

MARCHÉ DES DROITS

Symbole	Titre	Qté	Cours		Cours du jour	Volume	Valeur	Cours Précéd.	Cours Reference	Ecart maximum		Parité	Période de Négociation	
			Ach. / Vend.	Qté						Plus Bas	Plus Haut		Début	Fin
TOTAL-Marché des droits														
Légende:														

Parité: y pour x signifie y droits pour x action nouvelle

MARCHÉ DES OBLIGATIONS

Séance du 22 janvier 2010

Symbole	Titre	Qté	Cours		Qté	Cours du jour	Volume	Valeur	Cours Précéd.	Cours Reference	Ecart maximum		Coupon couru	Type Amort	Coupon d'intérêt		
			Ach. / Vend.								Séance	prochaine			Période	Montant net	Eché.
OBLIGATIONS REGIONALES																	
BIDC.O1	BIDC 5,60% 2006-2013					NC			10,000	10,000	9,250	10,750	251.62	ACD	A	560	11-août
BOAB.O2	BOA BENIN 6.20% 2009-2014					NC			10,000	10,000	9,250	10,750	340.22	AC	A	583	23-juin
BOABF.O1	BOA-Burkina F. 5.90% 2006-2011					NC			9,900	9,900	9,160	10,640	50.18	AC	A	555	20-déc
BOABF.O2	BOA BURKINA F. 6.20% 2009-2014					NC			10,000	10,000	9,250	10,750	340.10	AC	A	582.80	23-juin
BOAC.O1	BOA - CI 6.20% 2009-2014					NC			10,000	10,000	9,250	10,750	354.57	AC	A	607.60	23-juin
BOAD.O6	BOAD 5,35% 2004-2011					NC			10,000	10,000	9,250	10,750	114.33	ACD	A	535	5-nov
BOAD.O7	BOAD 5% 2005-2013					NC			9,900	9,900	9,160	10,640	34.25	ACD	A	500	28-déc
BOAD.O8	BOAD 4,50% 2005-2011					NC			10,000	10,000	9,250	10,750	30.82	ACD	A	450	28-déc
BOAD.O9	BOAD 5% 2006-2014					NC			10,000	10,000	9,250	10,750	478.08	ACD	A	500	7-févr
BOAD.O10	BOAD 4,75% 2006-2012					NC			10,000	10,000	9,250	10,750	454.18	ACD	A	475	7-févr
BOAM.O1	BOA-Mali 5.75% 2006-2011					NC			10,000	10,000	9,250	10,750	45.21	AC	A	500	20-déc
BOAM.O2	BOA MALI 6.50% 2009-2014					NC			10,000	10,000	9,250	10,750	330.00	AC	A	565.50	23-juin
BOAN.O1	BOA NIGER 6.50% 2009-2014					NC			10,000	10,000	9,250	10,750	330.00	AC	A	565.50	23-juin
BOAS.O1	BOA SENEGAL 6.50% 2009-2014					NC			10,000	10,000	9,250	10,750	356.56	IF	A	611	23-juin
CAAB.O2	CAA BENIN 6% 2007-2012		/ 9900	2		NC			9,900	9,900	9,160	10,640	595.07	ACD	A	600	25-janv.
CEB.O1	CEB 6.50% 2003-2010					NC			3,333	3,333	3,085	3,580	116.34	ACD	A	216.65	10-juil.
CEB.O2	CEB 6.50% 2004-2011					NC			6,667	6,667	6,170	7,165	261.19	ACD	A	433	16-juin
CLTB.O2	CELTEL BURKINA 6.35% 2007-2013		/ 10000	40,000		NC			10,000	10,000	9,250	10,750	255.89	ACD	S	298	17/02-08
EOS.O1	Etat SENEGAL 5.50% 2005-2010					NC			10,000	10,000	9,250	10,750	272.74	ACD	A	550	25-juil.
EOS.O2	Etat Sénégal 5.50% 2007-2012					NC			9,310	9,310	8,615	10,005	144.66	ACD	A	550	18-oct.
EOT.O1	ETAT DU TOGO 6.50% 2006-2011					NC			10,000	10,000	9,250	10,750	584.11	ACD	A	650	28-févr.
ONTBF.O1	ONATEL 6.65% 2005-2011					NC			10,000	10,000	9,250	10,750	392.12	ACD	A	625	7-juin
PADS.O1	PAD 6.50% 2004-2011					NC			10,000	10,000	9,250	10,750	319.73	ACD	A	611	15-juil.
SEM.O1	SEMA 6.85% 2007-2012					NC			10,400	10,400	9,620	11,180	97.13	ACD	S	297.975	24/05-11
SHAF.O1	SHELTERAFRIQUE 6.25% 2003-2010					NC			10,000	10,000	9,250	10,750	263.67	ACD	S	313	20/02-08
SHAF.O2	SHELTER AFRIQUE 6% 2008-2014					NC			10,000	10,000	9,250	10,750	102.76	ACD	S	300	21/11-05
STRAC.O1	SOTRA 6.80% 2007-2012	14	9900 /			NC			9,900	9,900	9,160	10,640	370.41	AC	A	666	3-juil.
TGTLT.O1	TOGO TELECOM 6.50% 2007-2014					NC			10,000	10,000	9,250	10,750	256.44	ACD	S	294.904	15/02-08
TPCI.O6	TPCI 6% 2007-2010	15	9500 /		9,500	3,485	33,107,500		9,890	9,500	8,790	10,210	409.32	IF	A	600	18-mai
TPCI.O7	TPCI 6.25% 2008-2011		/ 9500	1,017		NC			9,400	9,400	8,695	10,105	220.89	IF	A	625	15-sept.
TPCI.O8	TPCI 6.95% 2009-2014		/ 10000	45		NC			9,700	9,700	8,975	10,425	323.70	ACD	A	695	5-août
TOTAL							3,485	33,107,500									
OBLIGATIONS KOLAS																	
AFD.O1	AFD 5,25% 2008-2016					NC			9,900	9,900	9,160	10,640	454.52	IF	A	525	12-mars
SFI.O1	SFI 4,75% 2006-2011					NC			10,000	10,000	9,250	10,750	45.55	IF	A	475	18-déc.
TOTAL																	
TOTAL-Marché des obligations							3,485	33,107,500									

Légende:
Type Amort: Type d'Amortissement - IF: IN FINE - AC: AMORTISSEMENT CONSTANT - AD: AMORTISSEMENT DEGRESSIF - ACD: AMORTISSEMENT DIFFERE CONSTANT

Période: Périodicité de paiement des coupons - A: annuelle - S: Semestrielle - T: Trimestrielle

Eché: Echéance de paiement des intérêts

Mentions: NC: Non Coté Ex: Ex-coupon ou Ex-droit SP: Suspendu DIF: Différé

Avis, Décisions, Instructions & Circulaires du jour

- Avis N 007-2010 / BRVM / DG du 22 janvier 2010 - Transaction sur dossier.

 Les Avis et Instructions sont disponibles auprès des Antennes Nationales de Bourse et sur le site internet de la BRVM : www.brvm.org



Official Newsletter

BOURSE REGIONALE DES VALEURS MOBILIERES S.A.

SOCIETE ANONYME AU CAPITAL DE FCFA 596 080 000

Head Office: Abidjan - COTE D'IVOIRE

Adress: 18, Rue Joseph Anoma (Rue des Banques) - AAbidjan E-mail: brvm@brvm.org

Tel: (225) 20 326 685 / 20 326 686 Fax : (225) 20 326 684

Site Internet: www.brvm.org

Newsletter of January 22, 2010

Vol : 13 N° : 15

January 22, 2010 Session

References Indexes

Base = 100 au 15 septembre 1998	Close	Change		Previous Close	Market Capitalization CFA
		Value	%		
BRVM 10	147.55	-0.04	-0.03%	147.59	2,267,738,389,160
BRVM Composite	132.36	-0.04	-0.03%	132.40	2,816,816,307,310

Mandatory Market Capitalization (CFA)	517,399,968,060
--	-----------------

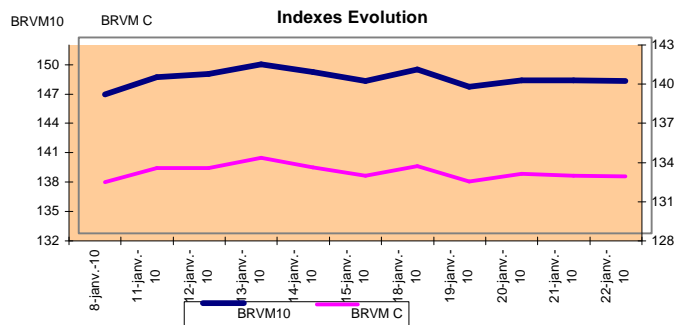
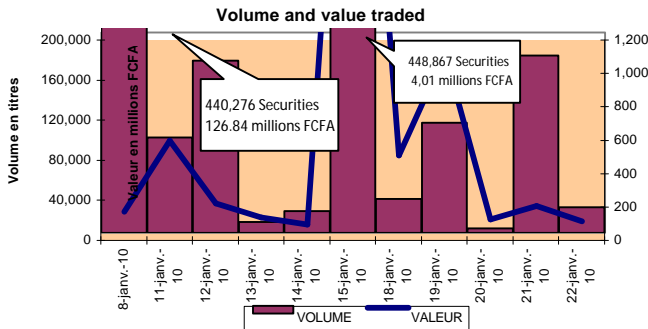

Sectoral Indexes

Base = 100 on june 14th, 1999	Close	Change		Previous Close	Number of Companies
		Value	%		
BRVM - Industry	89.13	-0.03	-0.03%	89.16	13
BRVM - Services Publics	361.24	0.00	0.00%	361.24	4
BRVM - Financial	53.65	-0.06	-0.11%	53.71	6
BRVM - Transportation	223.69	0.00	0.00%	223.69	2
BRVM - Agriculture	129.01	-0.01	-0.01%	129.02	4
BRVM - Distribution	129.24	0.00	0.00%	129.24	7
BRVM - Autres Secteurs	61.73	0.00	0.00%	61.73	1

Market Summary

	Volume Traded	Total Value Tradede (F CFA)	Number of Transactions	Number of securities Traded	securities		
					Gains	Losses	traded
Stocks	22,219	37,720,235	44	11	1	3	7
Bonds	3,485	33,107,500	3	1	0	1	0
Rights	0	0	0	0	0	0	0

Most Actives securities		Raise			Drop		
securities	Volume	securities	Price	Change	securities	Price	Change
ECOBANK TRANS. INCORP. TG	20,748	SIVOA CI	10,005	5	TPCI 6% 2007-2010	9,500	-390
TPCI 6% 2007-2010	3,485				UNIWAX CI	14,795	-205
SOGB CI	612				SGB CI	37,300	-200
SGB CI	366				SOGB CI	15,400	-5
FILTISAC CI	259						

International Exchange indexes

African exchanges	Indexes	Close 22-janv.-10	Change Séance Previous Close	indexes 31-déc.-09	Other exchanges	Indexes	Close 22-janv.-10	Changes Séance Previous Close	Indexes au 31-déc.-09
ACCRA (*)	GSE	5476.25	0.17%	5572.34	PARIS (**)	CAC 40	3837.97	-0.63%	3936.33
CASABLANCA (*)	MADEX	8909.74	-0.36%	8464.47	LONDRES (**)	FOOTSIE 100	5309.62	-0.48%	5412.88
LAGOS (*)	NSE	22114.93	-	20827.17	NEW YORK (*)	DJIA	10389.88	-2.01%	10428.05
TUNIS (*)	TUNINDEX	4586.18	0.40%	4291.72	TOKYO (**)	NIKKEI 225	10590.55	-2.56%	10546.44

(*) Indexes de la veille

(**) Indexes à 11 H GMT

Announced Coupons

Symbol	securities	Coupon		
		Other exchanges	Detachment Date	Payment Date

ND: Not available

STOCKS MARKET

January 22, 2010 Session

Symbol	Security	Classify Stock exchange Capitalization	Qty	Cours Bid./Ask.	Qty	Curr. Price	Volume	Value	Previous Price	Curr. Price	Max. Variances Next Session	Curr. Price		Max. Variances		
												Next Session	Date	Low	High	
INDUSTRY - SECTOR																
CABC	SICABLE CI	C	46	14005 / 15000	15	NC			14,005	14,005	12,955	15,055	1,311	28-mai-09	14,000	17,385
CDAC	CEDA CI	C				NC			5,090	5,090	4,710	5,470	630	7-juil-00	5,090	5,090
FTSC	FILTISAC CI	C	30	2685 / 2690	9,600	2,690	259	696,710	2,690	2,690	2,490	2,890	332	16-juil-09	2,685	3,225
NEIC	NEI CI	C		/ 3600	20	NC			3,595	3,595	3,330	3,860	225	28-juin-01	3,595	3,595
N TLC	NESTLE CI	B	3	67000 / 67000	9	NC			68,000	68,000	62,900	73,100	4,050	26-août-09	62,005	70,000
SEMC	CROWN SIEM CI	B	20	24000 / 30000	70	NC			33,860	33,860	31,325	36,395	2,250	31-juil-09	33,860	33,860
SIVC	SIVOA CI	C	185	10005 / 10500	130	10,005	90	900,450	10,000	10,005	9,255	10,755	1,080	10-juil-09	9,200	10,500
SLBC	SOLIBRA CI	A	230	150000 / 170000	58	NC			150,000	150,000	138,750	161,250	12,060	13-mai-09	150,000	186,500
SMBC	SMB CI	B		/ 18400	12	NC			18,405	18,405	17,025	19,785	1,087	24-juil-09	18,405	19,895
STBC	SITAB CI	B	12	46000 / 48260	10	NC			44,900	44,900	41,535	48,265	5,552	10-avr-09	44,900	48,300
TTRC	TRITURAF CI	C	100	2000 / 2400	1,528	NC			2,400	2,400	2,220	2,580	1,440	19-juil-02	2,145	2,400
UNLC	UNILEVER CI	A	8	69000 / 70000	170	69,000	4	276,000	69,000	69,000	63,825	74,175	34,200	8-juin-09	65,000	70,000
UNXC	UNIWAX CI	B		/ 14795	7	14,795	29	429,055	15,000	14,795	13,690	15,900	1,350	6-juin-03	14,795	18,000
TOTAL							382	2,302,215								
PUBLICS UTILITIES - SECTOR																
CIEC	CIE CI	B	32	15000 / 16125	35	NC			15,000	15,000	13,875	16,125	1,575	6-juil-09	13,265	16,490
ONTBF	ONATEL BF	A		/ 49000	20	NC			49,000	49,000	45,325	52,675			48,500	49,000
SDCC	SODE CI	C	61	9505 / 9995	30	NC			9,500	9,500	8,790	10,210	900	6-juil-09	9,500	10,200
SNTS	SONATEL SN	A	1,188	123000 / 124000	372	124,000	86	10,664,000	124,000	124,000	114,700	133,300	11,700	30-avr-09	120,000	125,000
TOTAL							86	10,664,000								
FINANCIAL - SECTOR																
BICC	BICI CI	B	225	28510 / 28995	14	NC			28,500	28,500	26,365	30,635	3,645	29-mai-09	28,005	32,235
BOAB	BANK OF AFRICA BN	B		/ 47000	5	47,000	5	235,000	47,000	47,000	43,475	50,525	3,150	3-juin-09	45,990	47,000
BOAN	BANK OF AFRICA NG	B				NC			39,430	39,430	36,475	42,385	2,475	16-juin-09	39,430	39,430
BOAN2	BOA Niger Action Nouvelle 2	C		/ 39430	104	NC			39,430	39,430	36,475	42,385			39,430	39,430
ETIT	ECOBANK TRANS. INCORP. TG	A	32,798	39 / 40	15,032	40	20,748	829,920	40	40	37	43	0.94	22-juin-09	38	40
SAFC	SAFCA CI	C		/ 29000	1,313	NC			29,250	29,250	27,060	31,440	2,250	30-juin-09	29,250	29,250
SGBC	SGB CI	A	175	37300 / 40000	22	37,300	366	13,651,800	37,500	37,300	34,505	40,095	4,075	10-juil-09	37,200	39,995
TOTAL							21,119	14,716,720								
TRANSPORTATION - SECTOR																
SDSC	BOLLORE AFRICA LOGISTICS CI	B	5	44000 /		NC			42,500	42,500	39,315	45,685	4,666	13-mai-09	42,500	45,000
SVOC	SIVOM CI	C		/ 5900	20	NC			6,000	6,000	5,550	6,450	270	5-juil-99	6,000	6,495
TOTAL																
AGRICULTURE - SECTOR																
PALC	PALM CI	B	21	6475 / 6895	100	NC			6,900	6,900	6,385	7,415	225	21-juil-00	6,475	7,095
SICC	SICOR CI	C	7	5775 / 5775	83	NC			6,250	6,250	5,785	6,715	1,919	25-sept-00	6,250	6,250
SOGC	SOGB CI	B	500	15000 / 15400	91	15,400	612	9,424,800	15,405	15,400	14,245	16,555	2,070	27-juil-09	15,400	18,000
SPHC	SAPH CI	B	161	11500 / 13000	49	13,000	15	195,000	13,000	13,000	12,025	13,975	1,057	12-juin-09	10,000	14,275
TOTAL							627	9,619,800								
DISTRIBUTION - SECTOR																
ABJC	SERVAIR ABIDJAN CI	C		/ 4300	3	NC			4,445	4,445	4,115	4,775	225	13-juil-00	4,440	4,445
BNBC	BERNABE CI	C	20	18000 / 21000	44	NC			22,250	22,250	20,585	23,915	1,635	3-juil-09	22,250	22,250
CFAC	CFAO CI	B		/ 21285	7	NC			24,875	23,010	21,285	24,735	1,531	2-juil-09	24,875	24,875
PRSC	SDA CI	B	5	107300 / 107300	12	NC			116,000	116,000	107,300	124,700	11,250	31-juil-09	116,000	116,000
SHEC	SHELL CI	B	7	16300 / 16300	54	NC			16,500	16,500	15,265	17,735	990	3-juin-09	16,405	17,800
SRIC	SARI CI	C		/ 48500	1,039	NC			49,000	49,000	45,325	52,675	5,566	2-juil-09	49,000	49,900
T TLC	TOTAL CI	B	118	83500 / 86000	1	83,500	5	417,500	83,500	83,500	77,240	89,760	10,645	25-juin-09	79,000	83,500
TOTAL							5	417,500								
OTHERS SECTORS																
STAC	SETAO CI	C		/ 5000	10	NC			5,000	5,000	4,625	5,375			5,000	5,000
TOTAL																
TOTAL - STOCKS MARKET																
							22,219	37,720,235								

Legend

Mentions : NC: Unlisted Ex: Ex-coupon ou Ex-right SP: suspended DIF: differed

Classify Stock exchange Capitalization :

- A: Companies having a stock exchange capitalization Higher than 100 billion FCFA.
- B: Companies having a stock exchange capitalization Ranging between 10 billion FCFA and 100 billion FCFA.
- C: Companies having a Lower stock exchange capitalization or equalizes to 10 billion FCFA. .

RIGHTS MARKET

Symbol	Security	Qty	Cours Bid./Ask.	Qty	Curr. Price	Volume	Value	Previous Price	Curr. Price	Max. Variances Next Session	Parity	Trading Period	
												Start	End
TOTAL-RIGHTS MARKET													
Legend													
Parity: y pour x signifie y droits pour x action nouvelle													

BONDS MARKET

January 22, 2010 Session

Symbol	Security	Qty	Cours Bid./Ask.	Qty	Curr. Price	Volume	Value	Previous Price	Curr. Price	Max. Variances Next Session	Coupon paid	Type Amort	Coupon paid			
													Period	Next Session	Expiry	
REGIONAL BOND																
BIDC.O1	BIDC 5,60% 2006-2013				NC			10,000	10,000	9,250	10,750	251.62	ACD	A	560	11-août
BOAB.O2	BOA BENIN 6.20% 2009-2014				NC			10,000	10,000	9,250	10,750	340.22	AC	A	583	23-juin
BOABF.O1	BOA-Burkina F. 5.90% 2006-2011				NC			9,900	9,900	9,160	10,640	50.18	AC	A	555	20-déc
BOABF.O2	BOA BURKINA F. 6.20% 2009-2014				NC			10,000	10,000	9,250	10,750	340.10	AC	A	582.80	23-juin
BOAC.O1	BOA - CI 6.20% 2009-2014				NC			10,000	10,000	9,250	10,750	354.57	AC	A	607.60	23-juin
BOAD.O6	BOAD 5,35% 2004-2011				NC			10,000	10,000	9,250	10,750	114.33	ACD	A	535	5-nov
BOAD.O7	BOAD 5% 2005-2013				NC			9,900	9,900	9,160	10,640	34.25	ACD	A	500	28-déc
BOAD.O8	BOAD 4,50% 2005-2011				NC			10,000	10,000	9,250	10,750	30.82	ACD	A	450	28-déc
BOAD.O9	BOAD 5% 2006-2014				NC			10,000	10,000	9,250	10,750	478.08	ACD	A	500	7-févr
BOAD.O10	BOAD 4,75% 2006-2012				NC			10,000	10,000	9,250	10,750	454.18	ACD	A	475	7-févr
BOAM.O1	BOA-Mali 5.75% 2006-2011				NC			10,000	10,000	9,250	10,750	45.21	AC	A	500	20-déc
BOAM.O2	BOA MALI 6.50% 2009-2014				NC			10,000	10,000	9,250	10,750	330.00	AC	A	565.50	23-juin
BOAN.O1	BOA NIGER 6.50% 2009-2014				NC			10,000	10,000	9,250	10,750	330.00	AC	A	565.50	23-juin
BOAS.O1	BOA SENEGAL 6.50% 2009-2014				NC			10,000	10,000	9,250	10,750	356.56	IF	A	611	23-juin
CAAB.O2	CAA BENIN 6% 2007-2012		/ 9900	2	NC			9,900	9,900	9,160	10,640	595.07	ACD	A	600	25-janv.
CEB.O1	CEB 6.50% 2003-2010				NC			3,333	3,333	3,085	3,580	116.34	ACD	A	216.65	10-juil.
CEB.O2	CEB 6.50% 2004-2011				NC			6,667	6,667	6,170	7,165	261.19	ACD	A	433	16-juin
CLTB.O2	CELTEL BURKINA 6.35% 2007-2013		/ 10000	40,000	NC			10,000	10,000	9,250	10,750	255.89	ACD	S	298	17/02-08
EOS.O1	Etat SENEGAL 5.50% 2005-2010				NC			10,000	10,000	9,250	10,750	272.74	ACD	A	550	25-juil.
EOS.O2	Etat Sénégal 5,50% 2007-2012				NC			9,310	9,310	8,615	10,005	144.66	ACD	A	550	18-oct.
EOT.O1	ETAT DU TOGO 6,50% 2006-2011				NC			10,000	10,000	9,250	10,750	584.11	ACD	A	650	28-févr.
ONTBF.O1	ONATEL 6.65% 2005-2011				NC			10,000	10,000	9,250	10,750	392.12	ACD	A	625	7-juin
PADS.O1	PAD 6.50% 2004-2011				NC			10,000	10,000	9,250	10,750	319.73	ACD	A	611	15-juil.
SEM.O1	SEMA 6.85% 2007-2012				NC			10,400	10,400	9,620	11,180	97.13	ACD	S	297.975	24/05-11
SHAF.O1	SHELTERAFRIQUE 6.25% 2003-2010				NC			10,000	10,000	9,250	10,750	263.67	ACD	S	313	20/02-08
SHAF.O2	SHELTER AFRIQUE 6% 2008-2014				NC			10,000	10,000	9,250	10,750	102.76	ACD	S	300	21/11-05
STRAC.O1	SOTRA 6.80% 2007-2012	14	9900 /		NC			9,900	9,900	9,160	10,640	370.41	AC	A	666	3-juil.
TGTLT.O1	TOGO TELECOM 6,50% 2007-2014				NC			10,000	10,000	9,250	10,750	256.44	ACD	S	294.904	15/02-08
TPCI.O6	TPCI 6% 2007-2010	15	9500 /		9,500	3,485	33,107,500	9,890	9,500	8,790	10,210	409.32	IF	A	600	18-mai
TPCI.O7	TPCI 6,25% 2008-2011		/ 9500	1,017	NC			9,400	9,400	8,695	10,105	220.89	IF	A	625	15-sept.
TPCI.O8	TPCI 6,95% 2009-2014		/ 10000	45	NC			9,700	9,700	8,975	10,425	323.70	ACD	A	695	5-août
TOTAL						3,485	33,107,500									
KOLAS BOND																
AFD.O1	AFD 5,25% 2008-2016				NC			9,900	9,900	9,160	10,640	454.52	IF	A	525	12-mars
SFI.O1	SFI 4,75% 2006-2011				NC			10,000	10,000	9,250	10,750	45.55	IF	A	475	18-déc.
TOTAL																
TOTAL-BONDS MARKET						3,485	33,107,500									

Legend

Type Amort: Type d'Amortissement - IF: IN FINE - AC: AMORTISSEMENT CONSTANT - AD: AMORTISSEMENT DEGRESSIF - ACD: AMORTISSEMENT DIFFERE CONSTANT

Period : Coupons Payment Period - A: yearly - S: semi annual - T: Quaterly

Expiry : Interest Payment expiry

Mentions : NC: Unlisted Ex: Ex-coupon ou Ex-right SP: suspended DIF: differed

Notices, Decisions, Instructions & Circulars of the day

- Avis N° 007-2010 / BRVM / DG du 22 janvier 2010 - Transaction sur dossier.

 Les Avis et Instructions sont disponibles auprès des Antennes Nationales de Bourse et sur le site internet de la BRVM : www.brvm.org