



Bulletin Officiel de la Cote

BOURSE REGIONALE DES VALEURS MOBILIERES S.A.

SOCIETE ANONYME AU CAPITAL DE FCFA 604 080 000

Siège Social: Abidjan - COTE D'IVOIRE

Adresse: 18, Rue Joseph Anoma (Rue des Banques) - Abidjan E-mail: brvm@brvm.org

Tel: (225) 20 326 685 / 20 326 686 Fax : (225) 20 326 684

Site Internet: www.brvm.org

Bulletin du 22 décembre 2009

Vol : 12 N° : 245

Séance du 22 décembre 2009

Indices de référence

Base = 100 au 15 septembre 1998	Fermeture	Variation		Fermeture Précédente	Capitalisation Boursière en F CFA
		en valeur	en %		
BRVM 10	145.56	-0.05	-0.03%	145.61	2,200,078,166,733
BRVM Composite	132.89	-0.12	-0.09%	133.01	2,819,799,360,028

Capitalisation du marché obligataire (en F CFA)	529,065,798,740
--	-----------------

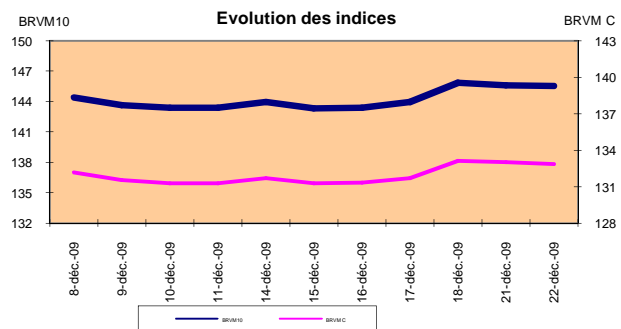
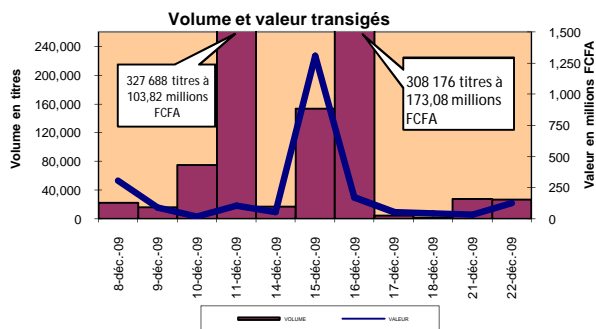

Indices sectoriels

Base = 100 au 14 juin 1999	Fermeture	Variation		Fermeture Précédente	Nombre de sociétés
		en valeur	en %		
BRVM - Industrie	94.32	0.24	0.26%	94.08	13
BRVM - Services Publics	352.48	0.38	0.11%	352.10	4
BRVM - Finances	54.89	-0.16	-0.29%	55.05	6
BRVM - Transport	236.78	-10.04	-4.07%	246.82	2
BRVM - Agriculture	135.53	-0.63	-0.46%	136.16	5
BRVM - Distribution	126.08	-0.60	-0.47%	126.68	7
BRVM - Autres Secteurs	61.73	0.00	0.00%	61.73	1

Sommaire du marché

	Volume Transigé	Valeur Totale Transigée (F CFA)	Nombre de Transactions	Nombre de titres échangés	Titres		
					Gains	Pertes	Inchangés
Actions	26,790	122,316,600	65	17	2	7	8
Obligations	101	976,670	3	3	0	0	3
Droits	0	0	0	0	0	0	0

Titres les plus actifs		Plus fortes hausses			Plus fortes baisses		
Titres	Volume	Titres	Cours	Variation	Titres	Cours	Variation
ECOBANK TRANS. INCORP. TG	24,135	SIEM CI	28,810	2010	BOLLORE AFRICA LOGISTICS CI	44,895	-2,005
SAPH CI	1,023	ONATEL BF	48,480	475	BICI CI	27,000	-1,000
UNILEVER CI	641				TOTAL Côte d'Ivoire S.A.	83,000	-1,000
SONATEL SN	355				SAPH CI	13,200	-150
SODE CI	257				SODE CI	10,400	-100

Indices boursiers internationaux

Places financières africaines	Indices	Clôture 22-déc.-09	Variation Séance précédente	Indices au 31-déc.-08	Autres places financières	Indices	Clôture 22-déc.-09	Variations Séance précédente	Indices au 31-déc.-08
ACCRA (*)	GSE	5328.87	-0.46%	10431.64	PARIS (**)	CAC 40	3900.07	0.72%	3217.97
CASABLANCA (*)	MADEX	8434.18	0.09%	9061.02	LONDRES (**)	FOOTSIE 100	5343.76	0.94%	4434.17
LAGOS (*)	NSE	20601.99	-0.58%	31450.78	NEW YORK (*)	DJIA	10414.14	0.83%	8776.39
TUNIS (*)	TUNINDEX	4243.8	-0.02%	2892.4	TOKYO (**)	NIKKEI 225	10378.03	1.91%	8859.26

(*) Indices de la veille

(**) Indices à 11 H GMT

Coupons annoncés

Symbole	Titre	Coupon		
		Montant net (FCFA)	Date de détachement	Date de paiement

ND: Non Disponible

MARCHÉ DES ACTIONS

Séance du 22 décembre 2009

Symbole	Titre	Classe de Capitalisation Boursière	Qté	Cours		Qté	Cours du jour	Volume	Valeur	Cours Précéd.	Cours Reference	Ecart maximum		Dernier dividende Payé		Cours extrêmes de la séance		
				Ach. / Vend.								Montant net	Date	Plus Bas	Plus Haut			
SECTEUR - INDUSTRIE																		
CABC	SICABLE CI	C	80	15050 / 17385	23	17,385	5	86,925	17,385	17,385	16,085	18,685	1,311	28-mai-09	15,000	21,000		
CDAC	CEDA CI	C		/ 4710	373	NC			5,090	5,090	4,710	5,470	630	7-juil-00	5,090	7,500		
FTSC	FILTISAC CI	B	100	2900 / 2905	485	2,905	15	43,575	2,910	2,905	2,690	3,120	332	16-juil-09	2,905	6,695		
NEIC	NEI CI	C		/ 3595	30	NC			3,595	3,595	3,330	3,860	225	28-juin-01	3,595	3,925		
N TLC	NESTLE CI	B	653	60500 / 61300	10	NC			60,000	60,000	55,500	64,500	4,050	26-août-09	46,500	68,015		
SEMC	CROWN SIEM CI	B	20	25000 / 37100	4,000	28,810	8	230,480	26,800	28,810	26,650	30,970	2,250	31-juil-09	24,000	37,990		
SIVC	SIVOVA CI	C	12	9675 / 10000	364	9,675	16	154,800	9,675	9,675	8,950	10,400	1,080	10-juil-09	6,400	11,000		
SLBC	SOLIBRA CI	A	3	167995 / 167995	38	NC			186,500	186,500	172,515	200,485	12,060	13-mai-09	186,500	287,500		
SMBC	SMB CI	B		/ 19895	171	19,895	30	596,850	19,895	19,895	18,405	21,385	1,087	24-juil-09	19,895	56,000		
STBC	SITAB CI	B	590	40000 / 45000	27	45,000	38	1,710,000	45,000	45,000	41,625	48,375	5,552	10-avr-09	44,000	62,350		
TTRC	TRITURAF CI	C	10	2145 / 2310	500	NC			2,315	2,315	2,145	2,485	1,440	19-juil-02	2,315	5,900		
UNLC	UNILEVER CI	A	300	65000 / 69995	918	69,995	641	44,866,795	70,010	69,995	64,750	75,240	34,200	8-juin-09	46,500	108,500		
UNXC	UNIWAX CI	B				NC			18,000	18,000	16,650	19,350	1,350	6-juin-03	18,000	24,000		
TOTAL							753	47,689,425										
SECTEUR - SERVICES PUBLICS																		
CIEC	CIE CI	B	8	14000 / 16500	106	NC			17,000	17,000	15,725	18,275	1,575	6-juil-09	14,000	21,815		
ONTBF	ONATEL BF	A	32	48480 /		48,480	16	775,680	48,005	48,480	44,845	52,115			47,500	50,500		
SDCC	SODE CI	C	2	10150 / 10400	248	10,400	257	2,672,800	10,500	10,400	9,620	11,180	900	6-juil-09	10,000	14,960		
SNTS	SONATEL SN	A	33	119000 / 120000	238	120,000	355	42,600,000	120,000	120,000	111,000	129,000	11,700	30-avr-09	105,000	130,000		
TOTAL							628	46,048,480										
SECTEUR - FINANCES																		
BICC	BICI CI	B		/ 27000	54	27,000	53	1,431,000	28,000	27,000	24,975	29,025	3,645	29-mai-09	25,000	32,900		
BOAB	BANK OF AFRICA BN	B	10	46000 /		46,000	60	2,760,000	46,000	46,000	42,550	49,450	3,150	3-juin-09	44,000	49,500		
BOAN	BANK OF AFRICA NG	B		/ 39430	6	NC			39,430	39,430	36,475	42,385	2,475	16-juin-09	39,430	42,005		
ETIT	ECOBANK TRANS. INCORP. TG	A	119,045	41 / 42	728,128	42	24,135	1,013,670	42	42	39	45	0,94	22-juin-09	37	105		
SAFC	SAFCA CI	C				NC			29,250	29,250	27,060	31,440	2,250	30-juil-09	29,250	37,555		
SGB	SGB CI	A	130	36500 / 37000	147	37,000	22	814,000	37,000	37,000	34,225	39,775	4,075	10-juil-09	25,480	43,220		
TOTAL							24,270	6,018,670										
SECTEUR - TRANSPORT																		
SDSC	BOLLORE AFRICA LOGISTICS CI	B		/ 44895	10	44,895	15	673,425	46,900	44,895	41,530	48,260	4,666	13-mai-09	43,000	56,650		
SVOC	SIVOM CI	C		/ 6495	46	NC			6,495	6,495	6,010	6,980	270	5-juil-99	6,495	6,600		
TOTAL							15	673,425										
SECTEUR - AGRICULTURE																		
PALC	PALM CI	B	24	6000 / 7085	12	NC			7,095	7,095	6,565	7,625	225	21-juil-00	5,000	14,100		
PHC	PH CI	C	4	6450 /		NC			6,450	6,450	5,970	6,930	450	21-juin-00	6,000	11,100		
SICC	SICOR CI	C	7	6190 / 6190	80	NC			6,250	6,250	5,785	6,715	1,919	25-sept-00	6,250	6,600		
SOGC	SOGB CI	B	1	17990 / 17990	3	NC			18,000	18,000	16,650	19,350	2,070	27-juil-09	13,000	33,135		
SPHC	SAPH CI	B	18	13000 / 13200	680	13,200	1,023	13,503,600	13,350	13,200	12,210	14,190	1,057	12-juin-09	9,400	23,110		
TOTAL							1,023	13,503,600										
SECTEUR - DISTRIBUTION																		
ABJC	SERVAIR ABIDJAN CI	C		/ 4440	2	NC			4,440	4,440	4,110	4,770	225	13-juil-00	4,400	5,700		
BNBC	BERNABE CI	C	72	16675 /		NC			16,670	16,670	15,420	17,920	1,635	3-juil-09	14,550	22,500		
CFAC	CFAO CI	B	2	2470 / 2470	10	NC			24,875	24,875	23,010	26,740	1,531	2-juil-09	24,875	31,500		
PRSC	SDA CI	B		/ 115950	7	NC			116,000	116,000	107,300	124,700	11,250	31-juil-09	114,995	120,250		
SHEC	SHELL CI	B	44	16500 / 18500	12	NC			15,500	15,500	14,340	16,660	990	3-juin-09	14,000	41,500		
SRIC	SARI CI	C		/ 49900	1,156	NC			49,900	49,900	46,160	53,640	5,566	2-juil-09	49,900	60,000		
T TLC	TOTAL CI	B	31	80000 / 83000	910	83,000	101	8,383,000	84,000	83,000	76,775	89,225	10,645	25-juin-09	74,000	100,200		
TOTAL							101	8,383,000										
AUTRES SECTEURS																		
STAC	SETAO CI	C				NC			5,000	5,000	4,625	5,375			5,000	5,005		
TOTAL																		
TOTAL - Marché des actions								26,790	122,316,600									

Légende:

Mentions : NC: Non Coté Ex: Ex-coupon ou Ex-droit SP: Suspendu DIF: Différé

Classe de Capitalisation Boursière :

- A: Sociétés ayant une capitalisation boursière Supérieure à 100 milliards FCFA.
- B: Sociétés ayant une capitalisation boursière Comprise entre 10 milliards FCFA et 100 milliards FCFA.
- C: Sociétés ayant une capitalisation boursière Inférieure ou égale à 10 milliards FCFA.

MARCHÉ DES DROITS

Symbole	Titre	Qté	Cours		Qté	Cours du jour	Volume	Valeur	Cours Précéd.	Cours Reference	Ecart maximum		Parité	Période de Négociation	
			Ach. / Vend.								Début	Fin			
ABJC.DS1	SERVAIR ABJ Droit souscript 1	9	705 /			NC			705	705	655	755	7 pour 4	16-déc-09	4-janv-10
BOAN.DS2	BOA Niger Droit souscription 2	66	2000 / 2575	9,554		NC			2,575	2,575	2,385	2,765	11 pour 3	4-déc-09	23-déc-09
TOTAL-Marché des droits															

Légende:

Parité: y pour x signifie y droits pour x action nouvelle

MARCHÉ DES OBLIGATIONS

Séance du 22 décembre 2009

Symbole	Titre	Qté	Cours		Qté	Cours du jour	Volume	Valeur	Cours Précéd.	Cours Reference	Ecart maximum		Coupon couru	Type Amort	Coupon d'intérêt		
			Ach. / Vend.								Séance	prochaine			Période	Montant net	Eché.
OBLIGATIONS REGIONALES																	
BIDC.O1	BIDC 5,60% 2006-2013		/ 9800	560	NC				10,000	10,000	9,250	10,750	204.05	ACD	A	560	11-août
BOAB.O2	BOA BENIN 6.20% 2009-2014				NC				10,000	10,000	9,250	10,750	290.70	AC	A	583	23-juin
BOABF.O1	BOA-Burkina F. 5.90% 2006-2011		/ 10000	300	NC				9,900	9,900	9,160	10,640	3.04	AC	A	555	20-déc
BOABF.O2	BOA BURKINA F. 6.20% 2009-2014				NC				10,000	10,000	9,250	10,750	290.60	AC	A	582.80	23-juin
BOAC.O1	BOA - CI 6.20% 2009-2014	2,000	10000 /		NC				10,000	10,000	9,250	10,750	302.97	AC	A	607.60	23-juin
BOAD.O6	BOAD 5,35% 2004-2011				NC				10,000	10,000	9,250	10,750	68.89	ACD	A	535	5-nov
BOAD.O7	BOAD 5% 2005-2013		/ 9900	100,000	NC				9,900	9,900	9,160	10,640	491.78	ACD	A	500	28-déc
BOAD.O8	BOAD 4,50% 2005-2011				NC				10,000	10,000	9,250	10,750	442.60	ACD	A	450	28-déc
BOAD.O9	BOAD 5% 2006-2014				NC				10,000	10,000	9,250	10,750	435.62	ACD	A	500	7-févr
BOAD.O10	BOAD 4,75% 2006-2012				NC				10,000	10,000	9,250	10,750	413.84	ACD	A	475	7-févr
BOAM.O1	BOA-Mali 5.75% 2006-2011				NC				10,000	10,000	9,250	10,750	2.74	AC	A	500	20-déc
BOAM.O2	BOA MALI 6.50% 2009-2014				NC				10,000	10,000	9,250	10,750	281.98	AC	A	565.50	23-juin
BOAN.O1	BOA NIGER 6.50% 2009-2014				NC				10,000	10,000	9,250	10,750	281.98	AC	A	565.50	23-juin
BOAS.O1	BOA SENEGAL 6.50% 2009-2014				NC				10,000	10,000	9,250	10,750	304.66	IF	A	611	23-juin
CAAB.O2	CAA BENIN 6% 2007-2012		/ 9900	150,138	NC				9,900	9,900	9,160	10,640	544.11	ACD	A	600	25-janv.
CEB.O1	CEB 6.50% 2003-2010				NC				3,333	3,333	3,085	3,580	97.94	ACD	A	216.65	10-juil.
CEB.O2	CEB 6.50% 2004-2011				6,667	10	66,670		6,667	6,667	6,170	7,165	224.38	ACD	A	433	16-juin
CLTB.O2	CELTEL BURKINA 6.35% 2007-2013				NC				10,000	10,000	9,250	10,750	205.68	ACD	S	298	17/02-08
EOS.O1	Etat SENEGAL 5.50% 2005-2010				NC				10,000	10,000	9,250	10,750	226.03	ACD	A	550	25-juil.
EOS.O2	Etat Sénégal 5.50% 2007-2012				NC				9,310	9,310	8,615	10,005	97.95	ACD	A	550	18-oct.
EOT.O1	ETAT DU TOGO 6.50% 2006-2011				NC				10,000	10,000	9,250	10,750	528.90	ACD	A	650	28-févr.
ONTBF.O1	ONATEL 6.65% 2005-2011				NC				10,000	10,000	9,250	10,750	339.04	ACD	A	625	7-juin
PADS.O1	PAD 6.50% 2004-2011				NC				10,000	10,000	9,250	10,750	267.84	ACD	A	611	15-juil.
SEM.O1	SEMA 6.85% 2007-2012				NC				10,400	10,400	9,620	11,180	46.10	ACD	S	297.975	24/05-11
SHAF.O1	SHELTERAFRIQUE 6.25% 2003-2010				NC				10,000	10,000	9,250	10,750	210.93	ACD	S	313	20/02-08
SHAF.O2	SHELTER AFRIQUE 6% 2008-2014				NC				10,000	10,000	9,250	10,750	51.38	ACD	S	300	21/11-05
STRAC.O1	SOTRA 6.80% 2007-2012				NC				9,900	9,900	9,160	10,640	313.84	AC	A	666	3-juil.
TGTLT.O1	TOGO TELECOM 6.50% 2007-2014				10,000	79	790,000		10,000	10,000	9,250	10,750	206.75	ACD	S	294.904	15/02-08
TPCI.O6	TPCI 6% 2007-2010		/ 9890	485	NC				9,890	9,890	9,150	10,630	358.36	IF	A	600	18-mai
TPCI.O7	TPCI 6.25% 2008-2011		/ 10000	398	NC				9,500	9,500	8,790	10,210	167.81	IF	A	625	15-sept.
TPCI.O8	TPCI 6.95% 2009-2014	202	10000 /		10,000	12	120,000		10,000	10,000	9,250	10,750	264.67	ACD	A	695	5-août
TOTAL						101	976,670										
OBLIGATIONS KOLAS																	
AFD.O1	AFD 5,25% 2008-2016				NC				9,900	9,900	9,160	10,640	409.93	IF	A	525	12-mars
SFI.O1	SFI 4,75% 2006-2011				NC				10,000	10,000	9,250	10,750	5.21	IF	A	475	18-déc.
TOTAL																	
TOTAL-Marché des obligations						101	976,670										

Légende:
Type Amort: Type d'Amortissement - IF: IN FINE - AC: AMORTISSEMENT CONSTANT - AD: AMORTISSEMENT DEGRESSIF - ACD: AMORTISSEMENT DIFFERE CONSTANT

Période: Périodicité de paiement des coupons - A: annuelle - S: Semestrielle - T: Trimestrielle

Eché: Echéance de paiement des intérêts

Mentions: NC: Non Coté Ex: Ex-coupon ou Ex-droit SP: Suspendu DIF: Différé

Avis, Décisions, Instructions & Circulaires du jour

Les Avis et Instructions sont disponibles auprès des Antennes Nationales de Bourse et sur le site internet de la BRVM : www.brvm.org



SOGESPAR

La société de gestion SOGESPAR publie à l'attention des intervenants du Marché Financier Régional la Valeur Liquidative du FCP SOGEVALOR au 21 Décembre 2009 dans le tableau ci-dessous.

VL FCP SOGEVALOR	
Nombre de parts au 21/12/09	823,491
Valeur liquidative d'origine	5,000FCFA
Valeur liquidative au 18/12/09	10,599FCFA
Valeur liquidative au 21/12/09	10,647FCFA
Variation de la VL au 21/12/09	0.45%
Valeur Actif net au 21/12/09	8,767,440,750.89FCFA



OPTI ASSET MANAGEMENT S.A.

Société de Gestion des FCP & SICAV

La société de gestion **Opti Asset Management** (OAM) publie à l'attention des intervenants du Marché Financier Régional et des investisseurs la Valeur Liquidative des Fonds Communs de Placement (FCP) au **21 décembre 2009**

OPCVM (1)	Nombre de Parts	Valeur Liquidative Initiale (en FCFA)	Valeur Liquidative du jour (en FCFA)	Performance Par rapport		
				Au jour précédent	Au début de l'année	A la Valeur Liquidative Initiale
FCP (2)						
OPTI PLACEMENT	185 923,61	5 000	10 405,63	0,13%	-2,79%	108,11%
FCP						
OPTI REVENU	43 069,44	5 000	6 949,43	0,01%	1,61%	38,99%
FCP						
OPTI CAPITAL	26 172,96	5 000	9 878,78	0,37%	1,81%	97,58%

(1) - Organisme de Placement Collectif en Valeurs Mobilières

(2) - Fonds Commun de Placement

OPTI ASSET MANAGEMENT S.A

AU CAPITAL DE 20 000 000 DE F CFA, AGREMENT CREPMF N° S

IMMEUBLE UTB-GRAND MARCHÉ, 3^e ETAGE, B.P. 2312 LOME-TOGO

TEL: (228) 221 04 42, 221 04 83 FAX: (228) 221 05 30

LA DIRECTION GENERALE





BOURSE REGIONALE DES VALEURS MOBILIERES S.A.

Siège Social : 18, Rue Joseph Anoma – 01 B.P. 3802 Abidjan 01
Tel: (225) 20 326 685 / 20 326 686 Fax : (225) 20 326 684 E-mail : brvm@brvm.org
Site Internet : www.brvm.org

Antennes **BENIN** **BURKINA FASO** **COTE D'IVOIRE** **GUINEE BISSAU** **MALI** **NIGER** **SENEGAL** **TOGO**
Tél : 229 312126 Tél : 226 308773 Tél : 225 20326685 Tél : 225 20326686 Tél : 223 232354 Tél : 227 736692 Tél : 221 8211518 Tél : 228 212305

COMMUNIQUE /NEGO/245/2009

La BRVM a clôturé sa séance de cotation du mardi 22 décembre 2009 en légère baisse par rapport à la séance précédente. L'indice BRVM Composite est passé de 133,01 à 132,89 points ; soit un repli de 0,09%. L'indice BRVM 10, pour sa part, a cédé 0,03% à 145,56 points contre 145,61 précédemment.

1. La valeur des transactions s'établit à 123,29 millions F CFA contre 35,07 millions F CFA réalisés le lundi dernier.
2. La négociation a porté sur 17 sociétés pour un total de 38 inscrites sur le marché des actions. Le nombre de titres échangés s'est élevé à 26 891.
3. 17 SGI dont 9 hors Côte d'Ivoire ont participé au marché sur les 20 agréées.
4. La capitalisation boursière du marché des actions s'est chiffrée à 2 819 799 360 028 F CFA. Celle du marché obligataire s'élève 529 065 798 740.
5. Sur le marché obligataire, 101 obligations ont été échangées pour une valeur totale de F CFA 976 670 , coupons courus non compris.

Nous remercions tous les intervenants du marché boursier régional et vous informons que la prochaine séance de cotation aura lieu le mercredi 23 décembre 2009.

Fait à Abidjan, le 22 décembre 2009.

Le Directeur Général

