



# Bulletin Officiel de la Cote

## BOURSE REGIONALE DES VALEURS MOBILIERES S.A.

SOCIETE ANONYME AU CAPITAL DE FCFA 604 080 000

Siège Social: Abidjan - COTE D'IVOIRE

Adresse: 18, Rue Joseph Anoma (Rue des Banques) - Abidjan E-mail: brvm@brvm.org

Tel: (225) 20 326 685 / 20 326 686 Fax : (225) 20 326 684

Site Internet: [www.brvm.org](http://www.brvm.org)

Bulletin du 10 novembre 2009

Vol : 12 N° : 216

### Séance du 10 novembre 2009

#### Indices de référence

Base = 100 au 15 septembre 1998	Fermeture	Variation		Fermeture Précédente	Capitalisation Boursière en F CFA
		en valeur	en %		
BRVM 10	143.76	-0.82	-0.57%	144.58	2,172,863,286,402
BRVM Composite	131.10	-0.61	-0.46%	131.71	2,781,137,441,402

Capitalisation du marché obligataire ( en F CFA)	513,404,382,250
--	-----------------

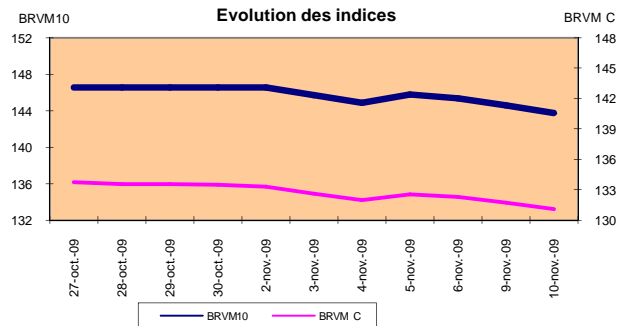
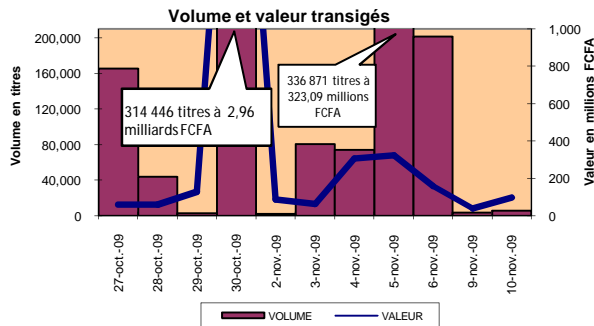

#### Indices sectoriels

Base = 100 au 14 juin 1999	Fermeture	Variation		Fermeture Précédente	Nombre de sociétés
		en valeur	en %		
BRVM - Industrie	91.95	0.00	0.00%	91.95	13
BRVM - Services Publics	349.88	-2.48	-0.70%	352.36	4
BRVM - Finances	55.78	0.00	0.00%	55.78	6
BRVM - Transport	242.33	-2.50	-1.02%	244.83	2
BRVM - Agriculture	115.48	-1.96	-1.67%	117.44	5
BRVM - Distribution	124.29	0.00	0.00%	124.29	7
BRVM - Autres Secteurs	61.73	0.00	0.00%	61.73	1

#### Sommaire du marché

	Volume Transigé	Valeur Totale Transigée (F CFA)	Nombre de Transactions	Nombre de titres échangés	Titres		
					Gains	Pertes	Inchangés
Actions	5,186	88,328,457	73	18	0	5	13
Obligations	792	7,920,000	30	4	0	0	4
Droits	0	0	0	0	0	0	0

Titres les plus actifs		Plus fortes hausses			Plus fortes baisses		
Titres	Volume	Titres	Cours	Variation	Titres	Cours	Variation
ECOBANK TRANS. INCORP. TG	1,454				SONATEL SN	119,000	-1,000
SHELL CI	1,320				SOGB CI	15,000	-1,000
PALM CI	701				BOLLORE AFRICA LOGISTICS	46,000	-500
SOGB CI	579				PALM CI	5,520	-30
SGB CI	521				SHELL CI	15,995	-5

#### Indices boursiers internationaux

Places financières africaines	Indices	Clôture 10-nov.-09	Variation Séance précédente	Indices au 31-déc.-08	Autres places financières	Indices	Clôture 10-nov.-09	Variations Séance précédente	Indices au 31-déc.-08
ACCRA (*)	GSE	5394.76	-0.26%	10431.64	PARIS (**)	CAC 40	3791.01	0.15%	3217.97
CASABLANCA (*)	MADEX	8586.07	-0.65%	9061.02	LONDRES (**)	FOOTSIE 100	5255.33	0.38%	4434.17
LAGOS (*)	NSE	21366.97	-0.70%	31450.78	NEW YORK (*)	DJIA	10226.94	2.03%	8776.39
TUNIS (*)	TUNINDEX	4069.25	0.03%	2892.4	TOKYO (**)	NIKKEI 225	9870.73	0.63%	8859.26

(\*) Indices de la veille

(\*\*) Indices à 11 H GMT

#### Coupons annoncés

Symbole	Titre	Coupon		
		Montant net (FCFA)	Date de détachement	Date de paiement

ND: Non Disponible

MARCHÉ DES ACTIONS

Séance du 10 novembre 2009

Symbole	Titre	Classe de Capitalisation Boursière	Qté	Cours		Qté	Cours du jour	Volume	Valeur	Cours Précéd.	Cours Reference	Ecart maximum		Dernier dividende Payé		Cours extrêmes de la séance		
				Ach. / Vend.								Montant net	Date	Plus Bas	Plus Haut			
<b>SECTEUR - INDUSTRIE</b>																		
CABC	SICABLE CI	C	7	15050 /		15,050	1	15,050	15,050	15,050	13,925	16,175	1,311	28-mai-09	15,000	21,000		
CDAC	CEDA CI	C		/ 4710	373	NC			5,090	5,090	4,710	5,470	630	7-juil-00	5,090	7,500		
FTSC	FILTISAC CI	B	445	3200 / 3500	2,300	3,200	13	41,600	3,200	3,200	2,960	3,440	332	16-juil-09	2,975	6,695		
NEIC	NEI CI	C		/ 3595	49	NC			3,595	3,595	3,330	3,860	225	28-juin-01	3,595	3,925		
NTLC	NESTLE CI	B	4	50500 / 50500	3	NC			46,500	46,500	43,015	49,985	4,050	26-août-09	46,500	68,015		
SEMC	CROWN SIEM CI	B		/ 29495	20	NC			29,500	29,500	27,290	31,710	2,250	31-juil-09	29,500	37,990		
SIVC	SIVOVA CI	C	64	8200 / 9200	454	8,200	16	131,200	8,200	8,200	7,585	8,815	1,080	10-juil-09	6,400	11,000		
SLBC	SOLIBRA CI	A	2	170000 / 170000	159	NC			186,500	186,500	172,515	200,485	12,060	13-mai-09	186,500	287,500		
SMBC	SMB CI	B	2	19895 / 19895	13	NC			19,950	19,950	18,455	21,445	1,087	24-juil-09	19,950	56,000		
STBC	SITAB CI	B	20	45000 / 48500	882	48,500	20	970,000	48,500	48,500	44,865	52,135	5,552	10-avr-09	44,000	62,350		
TTRC	TRITURAF CI	C	32	2315 /		NC			2,315	2,315	2,145	2,485	1,440	19-juil-02	2,315	5,900		
UNLC	UNILEVER CI	A	834	68000 / 70000	738	70,000	320	22,400,000	70,000	70,000	64,750	75,250	34,200	8-juin-09	46,500	108,500		
UNXC	UNIWAX CI	B	1	16900 / 16900	10	NC			18,000	18,000	16,650	19,350	1,350	6-juin-03	18,000	24,000		
TOTAL							370	23,557,850										
<b>SECTEUR - SERVICES PUBLICS</b>																		
CIEC	CIE CI	B	1	17000 / 17500	110	NC			17,500	17,500	16,190	18,810	1,575	6-juil-09	14,000	21,815		
ONTBF	ONATEL BF	A		/ 48000	35	NC			48,000	48,000	44,400	51,600			47,900	50,500		
SDCC	SODE CI	C	176	10050 / 10150	9	10,150	45	456,750	10,150	10,150	9,390	10,910	900	6-juil-09	10,000	14,960		
SNTS	SONATEL SN	A	184	119000 / 119995	183	119,000	67	7,973,000	120,000	119,000	110,075	127,925	11,700	30-avr-09	105,000	130,000		
TOTAL							112	8,429,750										
<b>SECTEUR - FINANCES</b>																		
BICC	BICI CI	B	7	27500 / 29495	40	NC			29,985	29,985	27,740	32,230	3,645	29-mai-09	25,000	32,900		
BOAB	BANK OF AFRICA BN	B	31	49000 /		49,000	10	490,000	49,000	49,000	45,325	52,675	3,150	3-juin-09	44,500	49,005		
BOAN	BANK OF AFRICA NG	B	3	42000 /		42,000	57	2,394,000	42,000	42,000	38,850	45,150	2,475	16-juin-09	40,000	42,000		
ETIT	ECOBANK TRANS. INCORP. TG	A	4,415	40 / 43	2,107,750	43	1,454	62,522	43	43	40	46	0,94	22-juin-09	37	105		
SAFC	SAFCA CI	C	4	29250 /		NC			29,250	29,250	27,060	31,440	2,250	30-juil-09	29,250	37,555		
SGBC	SGB CI	A		/ 34615	401	34,615	521	18,034,415	34,615	34,615	32,020	37,210	4,075	10-juil-09	25,480	43,220		
TOTAL							2,042	20,980,937										
<b>SECTEUR - TRANSPORT</b>																		
SDSC	BOLLORE AFRICA LOGISTICS CI	B		/ 46000	45	46,000	30	1,380,000	46,500	46,000	42,550	49,450	4,666	13-mai-09	43,000	56,650		
SVOC	SIVOM CI	C		/ 6500	130	NC			6,500	6,500	6,015	6,985	270	5-juil-99	6,500	6,600		
TOTAL							30	1,380,000										
<b>SECTEUR - AGRICULTURE</b>																		
PALC	PALM CI	B	321	5520 / 7200	41	5,520	701	3,869,520	5,550	5,520	5,110	5,930	225	21-juil-00	5,000	14,100		
PHC	PH CI	C		/ 6000	218	NC			6,000	6,000	5,550	6,450	450	21-juin-00	6,000	11,100		
SICC	SICOR CI	C		/ 6250	79	NC			6,250	6,250	5,785	6,715	1,919	25-sept-00	6,250	6,600		
SOGC	SOGB CI	B	371	15000 / 15900	3	15,000	579	8,685,000	16,000	15,000	13,875	16,125	2,070	27-juil-09	13,000	33,135		
SPHC	SAPH CI	B	742	12000 / 12995	5	12,000	21	252,000	12,000	12,000	11,100	12,900	1,057	12-juin-09	9,400	23,110		
TOTAL							1,301	12,806,520										
<b>SECTEUR - DISTRIBUTION</b>																		
ABJC	SERVAIR ABIDJAN CI	C		/ 4450	204	4,450	10	44,500	4,450	4,450	4,120	4,780	225	13-juil-00	4,400	5,700		
BNBC	BERNABE CI	C	1	15500 /		15,500	1	15,500	15,500	15,500	14,340	16,660	1,635	3-juil-09	14,550	22,500		
CFAC	CFAO CI	B		/ 24875	254	NC			24,875	24,875	23,010	26,740	1,531	2-juil-09	24,875	31,500		
PRSC	SDA CI	B				NC			116,000	116,000	107,300	124,700	11,250	31-juil-09	114,995	120,250		
SHEC	SHELL CI	B		/ 15995	1,075	15,995	1,320	21,113,400	16,000	15,995	14,800	17,190	990	3-juin-09	14,000	41,500		
SRIC	SARI CI	C		/ 53000	110	NC			53,000	53,000	49,025	56,975	5,566	2-juil-09	53,000	60,000		
TTLC	TOTAL CI	B	104	75000 / 77000	150	NC			79,000	79,000	73,075	84,925	10,645	25-juin-09	74,000	100,200		
TOTAL							1,331	21,173,400										
<b>AUTRES SECTEURS</b>																		
STAC	SETAO CI	C		/ 5000	17	NC			5,000	5,000	4,625	5,375			5,000	5,005		
TOTAL																		
<b>TOTAL - Marché des actions</b>								<b>5,186</b>	<b>88,328,457</b>									

Légende:

Mentions : NC: Non Coté Ex: Ex-coupon ou Ex-droit SP: Suspendu DIF: Différé

Classe de Capitalisation Boursière :

- A: Sociétés ayant une capitalisation boursière Supérieure à 100 milliards FCFA.
- B: Sociétés ayant une capitalisation boursière Comprise entre 10 milliards FCFA et 100 milliards FCFA.
- C: Sociétés ayant une capitalisation boursière Inférieure ou égale à 10 milliards FCFA.

MARCHÉ DES DROITS

Symbole	Titre	Qté	Cours		Qté	Cours du jour	Volume	Valeur	Cours Précéd.	Cours Reference	Ecart maximum		Parité	Période de Négociation	
			Ach. / Vend.								Séance prochaine	Début		Fin	
<b>TOTAL-Marché des droits</b>															

Légende:

Parité: y pour x signifie y droits pour x action nouvelle

**MARCHÉ DES OBLIGATIONS**

Séance du 10 novembre 2009

Symbole	Titre	Qté	Cours		Qté	Cours du jour	Volume	Valeur	Cours Précéd.	Cours Reference	Ecart maximum		Coupon couru	Type Amort	Coupon d'intérêt		
			Ach. / Vend.								Séance prochaine	Séance suivante			Période	Montant net	Eché.
<b>OBLIGATIONS REGIONALES</b>																	
BIDC.O1	BIDC 5,60% 2006-2013					NC			10,000	10,000	9,250	10,750	139.62	ACD	A	560	11-août
BOABF.O1	BOA-Burkina F. 5.90% 2006-2011		/ 10000	300		NC			10,000	10,000	9,250	10,750	494.18	AC	A	555	20-déc
BOAD.O6	BOAD 5,35% 2004-2011					NC			10,000	10,000	9,250	10,750	7.33	ACD	A	535	5-nov
BOAD.O7	BOAD 5% 2005-2013					NC			10,000	10,000	9,250	10,750	434.25	ACD	A	500	28-déc
BOAD.O8	BOAD 4,50% 2005-2011					NC			10,000	10,000	9,250	10,750	390.82	ACD	A	450	28-déc
BOAD.O9	BOAD 5% 2006-2014					NC			10,000	10,000	9,250	10,750	378.08	ACD	A	500	7-févr
BOAD.O10	BOAD 4,75% 2006-2012					NC			10,000	10,000	9,250	10,750	359.18	ACD	A	475	7-févr
BOAM.O1	BOA-Mali 5.75% 2006-2011					NC			10,000	10,000	9,250	10,750	445.21	AC	A	500	20-déc
CAAB.O2	CAA BENIN 6% 2007-2012		/ 9990	52		NC			9,900	9,900	9,160	10,640	475.07	ACD	A	600	25-janv
CEB.O1	CEB 6.50% 2003-2010					NC			3,333	3,333	3,085	3,580	73.01	ACD	A	216.65	10-juil
CEB.O2	CEB 6,50% 2004-2011					NC			6,667	6,667	6,170	7,165	174.52	ACD	A	433.33	16-juin
CLTB.O2	CELTEL BURKINA 6.35% 2007-2013					NC			10,000	10,000	9,250	10,750	137.66	ACD	S	298	17/02-08
EOS.O1	Etat SENEGAL 5.50% 2005-2010					NC			10,000	10,000	9,250	10,750	162.74	ACD	A	550	25-juil.
EOS.O2	Etat Sénégal 5,50% 2007-2012	6	10000 / 10000	6		NC			9,310	9,310	8,615	10,005	34.66	ACD	A	550	18-oct.
EOT.O1	ETAT DU TOGO 6,50% 2006-2011		/ 10000	20,778	10,000	382	3,820,000		10,000	10,000	9,250	10,750	454.11	ACD	A	650	28-févr.
ONTBF.O1	ONATEL 6.65% 2005-2011					NC			10,000	10,000	9,250	10,750	267.12	ACD	A	625	7-juin
PADS.O1	PAD 6.50% 2004-2011					NC			10,000	10,000	9,250	10,750	197.53	ACD	A	611	15-juil.
SEM.O1	SEMA 6.85% 2007-2012					NC			10,400	10,400	9,620	11,180	275.30	ACD	S	297.975	24/05-11
SHAF.O1	SHELTERAFRIQUE 6.25% 2003-2010					NC			10,000	10,000	9,250	10,750	139.49	ACD	S	313	20/02-08
SHAF.O2	SHELTER AFRIQUE 6% 2008-2014					NC			10,000	10,000	9,250	10,750	282.07	ACD	S	300	21/11-05
STRAC.O1	SOTRA 6.80% 2007-2012	14	9900 / 10000	13	10,000	20	200,000		10,000	10,000	9,250	10,750	237.21	AC	A	666	3-juil.
TGTLT.O1	TOGO TELECOM 6,50% 2007-2014				10,000	198	1,980,000		10,000	10,000	9,250	10,750	70.29	ACD	S	294.904	15/02-08
TPCI.O6	TPCI 6% 2007-2010		/ 10000	500		NC			9,895	9,895	9,155	10,635	289.32	IF	A	600	18-mai
TPCI.O7	TPCI 6,25% 2008-2011		/ 9500	100		NC			9,900	9,900	9,160	10,640	95.89	IF	A	625	15-sept.
TPCI.O8	TPCI 6,95% 2009-2014		10000 /		10,000	192	1,920,000		10,000	10,000	9,250	10,750	184.70	ACD	A	695	5-août
TOTAL							792	7,920,000									
<b>OBLIGATIONS KOLAS</b>																	
AFD.O1	AFD 5,25% 2008-2016					NC			9,900	9,900	9,160	10,640	349.52	IF	A	525	12-mars
SFI.O1	SFI 4,75% 2006-2011					NC			10,000	10,000	9,250	10,750	425.55	IF	A	475	18-déc.
TOTAL																	
<b>TOTAL-Marché des obligations</b>							<b>792</b>	<b>7,920,000</b>									

**Légende:**

Type Amort: Type d'Amortissement - IF: IN FINE - AC: AMORTISSEMENT CONSTANT - AD: AMORTISSEMENT DEGRESSIF - ACD: AMORTISSEMENT DIFFERE CONSTANT

Période : Périodicité de paiement des coupons - A: annuelle - S: Semestrielle - T: Trimestrielle

Eché. : Echéance de paiement des intérêts

Mentions : NC: Non Coté Ex: Ex-coupon ou Ex-droit SP: Suspendu DIF: Différé

**Avis, Décisions, Instructions & Circulaires du jour**

Les Avis et Instructions sont disponibles auprès des Antennes Nationales de Bourse et sur le site internet de la BRVM : [www.brvm.org](http://www.brvm.org)



# Official Newsletter

## BOURSE REGIONALE DES VALEURS MOBILIERES S.A.

SOCIETE ANONYME AU CAPITAL DE FCFA 596 080 000

Head Office: Abidjan - COTE D'IVOIRE

Adress: 18, Rue Joseph Anoma (Rue des Banques) - AAbidjan E-mail: brvm@brvm.org

Tel: (225) 20 326 685 / 20 326 686 Fax : (225) 20 326 684

Site Internet: [www.brvm.org](http://www.brvm.org)

Newsletter of November 10, 2009

Vol : 12 N° : 216

### November 10, 2009 Session

#### References Indexes

Base = 100 au 15 septembre 1998	Close	Change		Previous Close	Market Capitalization CFA
		Value	%		
BRVM 10	143.76	-0.82	-0.57%	144.58	2,172,863,286,402
BRVM Composite	131.10	-0.61	-0.46%	131.71	2,781,137,441,402

Mandatory Market Capitalization ( CFA)	513,404,382,250
--	-----------------

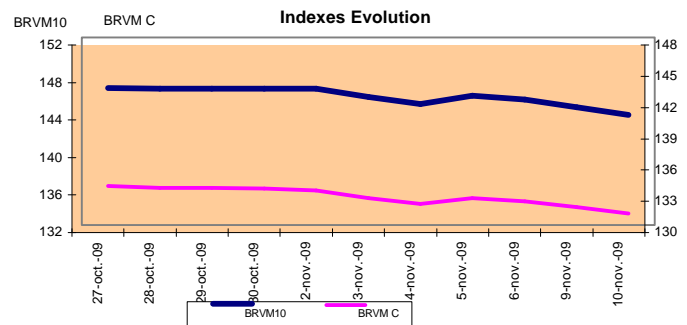
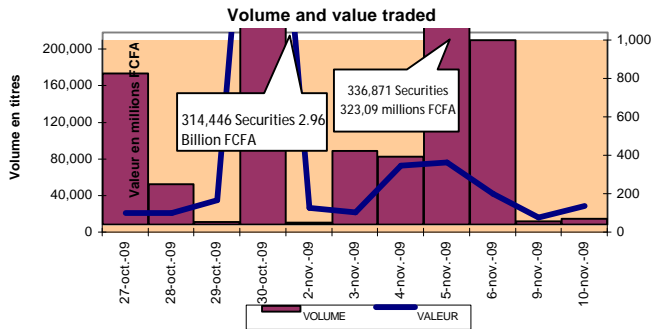

#### Sectoral Indexes

Base = 100 on june 14th, 1999	Close	Change		Previous Close	Number of Companies
		Value	%		
BRVM - Industry	91.95	0.00	0.00%	91.95	13
BRVM - Services Publics	349.88	-2.48	-0.70%	352.36	4
BRVM - Financial	55.78	0.00	0.00%	55.78	6
BRVM - Transportation	242.33	-2.50	-1.02%	244.83	2
BRVM - Agriculture	115.48	-1.96	-1.67%	117.44	5
BRVM - Distribution	124.29	0.00	0.00%	124.29	7
BRVM - Autres Secteurs	61.73	0.00	0.00%	61.73	1

#### Market Summary

	Volume Traded	Total Value Tradede (F CFA)	Number of Transactions	Number of securities Traded	securities		
					Gains	Losses	traded
Stocks	5,186	88,328,457	73	18	0	5	13
Bonds	792	7,920,000	30	4	0	0	4
Rights	0	0	0	0	0	0	0

Most Actives securities		Raise			Drop		
securities	Volume	securities	Price	Change	securities	Price	Change
ECOBANK TRANS. INCORP. TG	1,454				SONATEL SN	119,000	-1,000
SHELL CI	1,320				SOGB CI	15,000	-1,000
PALM CI	701				BOLLORE AFRICA LOGISTICS	46,000	-500
SOGB CI	579				PALM CI	5,520	-30
SGB CI	521				SHELL CI	15,995	-5

#### International Exchange indexes

African exchanges	Indexes	Close 10-nov.-09	Change Séance Previous Close	indexes 31-déc.-08	Other exchanges	Indexes	Close 10-nov.-09	Changes Séance Previous Close	Indexes au 31-déc.-08
CASABLANCA (*)	MADEX	8586.07	-0.65%	9061.02	LONDRES (**)	FOOTSIE 100	5255.33	0.38%	4434.17
LAGOS (*)	NSE	21366.97	-0.70%	31450.78	NEW YORK (*)	DJIA	10226.94	2.03%	8776.39
TUNIS (*)	TUNINDEX	4069.25	0.03%	2892.4	TOKYO (**)	NIKKEI 225	9870.73	0.63%	8859.26

(\*) Indexes de la veille

(\*\*) Indexes à 11 H GMT

#### Announced Coupons

Symbol	securities	Coupon		
		Other exchanges	Detachment Date	Payment Date

ND: Not available

## STOCKS MARKET

November 10, 2009 Session

Symbol	Security	Classify Stock exchange Capitalization	Qty	Cours Bid./Ask.	Qty	Curr. Price	Volume	Value	Previous Price	Curr. Price	Max. Variances Next Session	Curr. Price		Max. Variances		
												Next Session	Date	Low	High	
<b>INDUSTRY - SECTOR</b>																
CABC	SICABLE CI	C	7	15050 /		15,050	1	15,050	15,050	15,050	13,925	16,175	1,311	28-mai-09	15,000	21,000
CDAC	CEDA CI	C		/ 4710	373	NC			5,090	5,090	4,710	5,470	630	7-juil-00	5,090	7,500
FTSC	FILTISAC CI	B	445	3200 / 3500	2,300	3,200	13	41,600	3,200	3,200	2,960	3,440	332	16-juil-09	2,975	6,695
NEIC	NEI CI	C		/ 3595	49	NC			3,595	3,595	3,330	3,860	225	28-juin-01	3,595	3,925
NTEC	NESTLE CI	B	4	50500 / 50500	3	NC			46,500	46,500	43,015	49,985	4,050	26-août-09	46,500	68,015
SEMC	CROWN SIEM CI	B		/ 29495	20	NC			29,500	29,500	27,290	31,710	2,250	31-juil-09	29,500	37,990
SIVC	SIVOA CI	C	64	8200 / 9200	454	8,200	16	131,200	8,200	8,200	7,585	8,815	1,080	10-juil-09	6,400	11,000
SLBC	SOLIBRA CI	A	2	170000 / 170000	159	NC			186,500	186,500	172,515	200,485	12,060	13-mai-09	186,500	287,500
SMBC	SMB CI	B	2	19895 / 19895	13	NC			19,950	19,950	18,455	21,445	1,087	24-juil-09	19,950	56,000
STBC	SITAB CI	B	20	45000 / 48500	882	48,500	20	970,000	48,500	48,500	44,865	52,135	5,552	10-avr-09	44,000	62,350
TTRC	TRITURAF CI	C	32	2315 /		NC			2,315	2,315	2,145	2,485	1,440	19-juin-02	2,315	5,900
UNLC	UNILEVER CI	A	834	68000 / 70000	738	70,000	320	22,400,000	70,000	70,000	64,750	75,250	34,200	8-juin-09	46,500	108,500
UNXC	UNIWAX CI	B	1	16900 / 16900	10	NC			18,000	18,000	16,650	19,350	1,350	6-juin-03	18,000	24,000
TOTAL							370	23,557,850								
<b>PUBLICS UTILITIES - SECTOR</b>																
CIEC	CIE CI	B	1	17000 / 17500	110	NC			17,500	17,500	16,190	18,810	1,575	6-juil-09	14,000	21,815
ONTBF	ONATEL BF	A		/ 48000	35	NC			48,000	48,000	44,400	51,600			47,900	50,500
SDCC	SODE CI	C	176	10050 / 10150	9	10,150	45	456,750	10,150	10,150	9,390	10,910	900	6-juil-09	10,000	14,960
SNTS	SONATEL SN	A	184	119000 / 119995	183	119,000	67	7,973,000	120,000	119,000	110,075	127,925	11,700	30-avr-09	105,000	130,000
TOTAL							112	8,429,750								
<b>FINANCIAL - SECTOR</b>																
BICC	BICI CI	B	7	27500 / 29495	40	NC			29,985	29,985	27,740	32,230	3,645	29-mai-09	25,000	32,900
BOAB	BANK OF AFRICA BN	B	31	49000 /		49,000	10	490,000	49,000	49,000	45,325	52,675	3,150	3-juin-09	44,500	49,005
BOAN	BANK OF AFRICA NG	B	3	42000 /		42,000	57	2,394,000	42,000	42,000	38,850	45,150	2,475	16-juin-09	40,000	42,000
ETIT	ECOBANK TRANS. INCORP. TG	A	4,415	40 / 43	2,107,750	43	1,454	62,522	43	43	40	46	0.94	22-juin-09	37	105
SAFC	SAFCA CI	C	4	29250 /		NC			29,250	29,250	27,060	31,440	2,250	30-juil-09	29,250	37,555
SGBC	SGB CI	A		/ 34615	401	34,615	521	18,034,415	34,615	34,615	32,020	37,210	4,075	10-juil-09	25,480	43,220
TOTAL							2,042	20,980,937								
<b>TRANSPORTATION - SECTOR</b>																
SDSC	BOLLORE AFRICA LOGISTICS CI	B		/ 46000	45	46,000	30	1,380,000	46,500	46,000	42,550	49,450	4,666	13-mai-09	43,000	56,650
SVOC	SIVOM CI	C		/ 6500	130	NC			6,500	6,500	6,015	6,985	270	5-juil-99	6,500	6,600
TOTAL							30	1,380,000								
<b>AGRICULTURE - SECTOR</b>																
PALC	PALM CI	B	321	5520 / 7200	41	5,520	701	3,869,520	5,550	5,520	5,110	5,930	225	21-juil-00	5,000	14,100
PHC	PH CI	C		/ 6000	218	NC			6,000	6,000	5,550	6,450	450	21-juin-00	6,000	11,100
SICC	SICOR CI	C		/ 6250	79	NC			6,250	6,250	5,785	6,715	1,919	25-sept-00	6,250	6,600
SOGC	SOGB CI	B	371	15000 / 15900	3	15,000	579	8,685,000	16,000	15,000	13,875	16,125	2,070	27-juil-09	13,000	33,135
SPHC	SAPH CI	B	742	12000 / 12995	5	12,000	21	252,000	12,000	12,000	11,100	12,900	1,057	12-juin-09	9,400	23,110
TOTAL							1,301	12,806,520								
<b>DISTRIBUTION - SECTOR</b>																
ABJC	SERVAIR ABIDJAN CI	C		/ 4450	204	4,450	10	44,500	4,450	4,450	4,120	4,780	225	13-juil-00	4,400	5,700
BNBC	BERNABE CI	C	1	15500 /		15,500	1	15,500	15,500	15,500	14,340	16,660	1,635	3-juil-09	14,550	22,500
CFAC	CFAO CI	B		/ 24875	254	NC			24,875	24,875	23,010	26,740	1,531	2-juil-09	24,875	31,500
PRSC	SDA CI	B				NC			116,000	116,000	107,300	124,700	11,250	31-juil-09	114,995	120,250
SHEC	SHELL CI	B		/ 15995	1,075	15,995	1,320	21,113,400	16,000	15,995	14,800	17,190	990	3-juin-09	14,000	41,500
SRIC	SARI CI	C		/ 53000	110	NC			53,000	53,000	49,025	56,975	5,566	2-juil-09	53,000	60,000
TTLC	TOTAL CI	B	104	75000 / 77000	150	NC			79,000	79,000	73,075	84,925	10,645	25-juin-09	74,000	100,200
TOTAL							1,331	21,173,400								
<b>OTHERS SECTORS</b>																
STAC	SETAO CI	C		/ 5000	17	NC			5,000	5,000	4,625	5,375			5,000	5,005
TOTAL																
<b>TOTAL - STOCKS MARKET</b>							5,186	88,328,457								

## Legend

Mentions : NC: Unlisted Ex: Ex-coupon ou Ex-right SP: suspended DIF: differed

Classify Stock exchange Capitalization :

A: Companies having a stock exchange capitalization Higher than 100 billion FCFA.

B: Companies having a stock exchange capitalization Ranging between 10 billion FCFA and 100 billion FCFA.

C: Companies having a Lower stock exchange capitalization or equalizes to 10 billion FCFA .

## RIGHTS MARKET

Symbol	Security	Qty	Cours Bid./Ask.	Qty	Curr. Price	Volume	Value	Previous Price	Curr. Price	Max. Variances Next Session	Parity	Trading Period	
												Start	End
<b>TOTAL-RIGHTS MARKET</b>													

## Legend

Parity: y pour x signifie y droits pour x action nouvelle

**BONDS MARKET**

November 10, 2009 Session

Symbol	Security	Qty	Cours Bid./Ask.	Qty	Curr. Price	Volume	Value	Previous Price	Curr. Price	Max. Variances		Coupon paid	Type Amort	Coupon paid		
										Next Session				Period	Next Session	Expiry
<b>REGIONAL BOND</b>																
BIDC.O1	BIDC 5,60% 2006-2013				NC			10,000	10,000	9,250	10,750	139.62	ACD	A	560	11-août
BOABF.O1	BOA-Burkina F. 5.90% 2006-2011		/ 10000	300	NC			10,000	10,000	9,250	10,750	494.18	AC	A	555	20-déc
BOAD.O6	BOAD 5,35% 2004-2011				NC			10,000	10,000	9,250	10,750	7.33	ACD	A	535	5-nov
BOAD.O7	BOAD 5% 2005-2013				NC			10,000	10,000	9,250	10,750	434.25	ACD	A	500	28-déc
BOAD.O8	BOAD 4,50% 2005-2011				NC			10,000	10,000	9,250	10,750	390.82	ACD	A	450	28-déc
BOAD.O9	BOAD 5% 2006-2014				NC			10,000	10,000	9,250	10,750	378.08	ACD	A	500	7-févr
BOAD.O10	BOAD 4,75% 2006-2012				NC			10,000	10,000	9,250	10,750	359.18	ACD	A	475	7-févr
BOAM.O1	BOA-Mali 5.75% 2006-2011				NC			10,000	10,000	9,250	10,750	445.21	AC	A	500	20-déc
CAAB.O2	CAA BENIN 6% 2007-2012		/ 9990	52	NC			9,900	9,900	9,160	10,640	475.07	ACD	A	600	25-janv
CEB.O1	CEB 6.50% 2003-2010				NC			3,333	3,333	3,085	3,580	73.01	ACD	A	216.65	10-juil
CEB.O2	CEB 6,50% 2004-2011				NC			6,667	6,667	6,170	7,165	174.52	ACD	A	433.33	16-juin
CLTB.O2	CELTEL BURKINA 6.35% 2007-2013				NC			10,000	10,000	9,250	10,750	137.66	ACD	S	298	17/02-08
EOS.O1	Etat SENEGAL 5.50% 2005-2010				NC			10,000	10,000	9,250	10,750	162.74	ACD	A	550	25-juil.
EOS.O2	Etat Sénégal 5,50% 2007-2012	6	10000 / 10000	6	NC			9,310	9,310	8,615	10,005	34.66	ACD	A	550	18-oct.
EOT.O1	ETAT DU TOGO 6,50% 2006-2011		/ 10000	20,778	10,000	382	3,820,000	10,000	10,000	9,250	10,750	454.11	ACD	A	650	28-févr.
ONTBF.O1	ONATEL 6.65% 2005-2011				NC			10,000	10,000	9,250	10,750	267.12	ACD	A	625	7-juin
PADS.O1	PAD 6,50% 2004-2011				NC			10,000	10,000	9,250	10,750	197.53	ACD	A	611	15-juil.
SEM.O1	SEMA 6.85% 2007-2012				NC			10,400	10,400	9,620	11,180	275.30	ACD	S	297.975	24/05-11
SHAF.O1	SHELTERAFRIQUE 6.25% 2003-2010				NC			10,000	10,000	9,250	10,750	139.49	ACD	S	313	20/02-08
SHAF.O2	SHELTER AFRIQUE 6% 2008-2014				NC			10,000	10,000	9,250	10,750	282.07	ACD	S	300	21/11-05
STRAC.O1	SOTRA 6.80% 2007-2012	14	9900 / 10000	13	10,000	20	200,000	10,000	10,000	9,250	10,750	237.21	AC	A	666	3-juil.
TGTLT.O1	TOGO TELECOM 6,50% 2007-2014				10,000	198	1,980,000	10,000	10,000	9,250	10,750	70.29	ACD	S	294.904	15/02-08
TPCI.O6	TPCI 6% 2007-2010		/ 10000	500	NC			9,895	9,895	9,155	10,635	289.32	IF	A	600	18-mai
TPCI.O7	TPCI 6,25% 2008-2011		/ 9500	100	NC			9,900	9,900	9,160	10,640	95.89	IF	A	625	15-sept.
TPCI.O8	TPCI 6,95% 2009-2014		10000 /		10,000	192	1,920,000	10,000	10,000	9,250	10,750	184.70	ACD	A	695	5-août
TOTAL						792	7,920,000									
<b>KOLAS BOND</b>																
AFD.O1	AFD 5,25% 2008-2016				NC			9,900	9,900	9,160	10,640	349.52	IF	A	525	12-mars
SFI.O1	SFI 4,75% 2006-2011				NC			10,000	10,000	9,250	10,750	425.55	IF	A	475	18-déc.
TOTAL																
<b>TOTAL-BONDS MARKET</b>						<b>792</b>	<b>7,920,000</b>									

**Legend**

Type Amort: Type d'Amortissement - IF: IN FINE - AC: AMORTISSEMENT CONSTANT - AD: AMORTISSEMENT DEGRESSIF - ACD: AMORTISSEMENT DIFFERE CONSTANT

Period : Coupons Payment Period - A: yearly - S: semi annual - T: Quaterly

Expiry : Interest Payment expiry

Mentions : NC: Unlisted Ex: Ex-coupon ou Ex-right SP: suspended DIF: differed

**Notices, Decisions, Instructions & Circulars of the day**

<p>Notices and Instructions are available on the National Branch Offices (ANB) of Stock Exchange and on BRVM Website: <a href="http://www.brvm.org">www.brvm.org</a></p>
--